

The logo features a stylized, curved leaf-like shape above the word "nashi" in a lowercase, sans-serif font. Below "nashi" is the word "ARGAN" in a spaced-out, uppercase, serif font.

nashi  
A R G A N

NASHI

DIGITAL CATALOG  
PRODUCTS & SUPPORTS

## **NASHI ARGAN HAIR**

NASHI ARGAN HAIR

NASHI ARGAN TRY ME SET

NASHI ARGAN ESSENTIAL ENERGY

NASHI ARGAN SUN

NASHI ARGAN ACCESSORIES

## **NASHI ARGAN MEN**

NASHI ARGAN MEN

## **NASHI ARGAN FACE**

NASHI ARGAN BODY

## **NASHI ARGAN FRAGRANCE**

NASHI ARGAN HAIR & BODY FRAGRANCE

NASHI ARGAN HOME FRAGRANCE

NASHI ARGAN HOME FRAGRANCE ACCESSORIES

## **NASHI PROFESSIONAL**

NASHI SPECIFICS

NASHI FILLER THERAPHY

NASHI STYLE

NASHI COLOR 3D

NASHI COLOR 3D ZERO AMMONIA

NASHI COLOR 3D LIGHT TONE ON TONE

NASHI COLOR REFRESH

NASHI DECO

NASHI MEMORY

## **NASHI ARGAN SUPPORTS**

NASHI ARGAN MEN SUPPORTS

NASHI FILLER THERAPHY SUPPORTS

NASHI PROFESSIONAL SUPPORTS

NASHI SPECIFICS SUPPORTS

NASHI COLOR 3D & NASHI COLOR 3D ZERO AMMONIA  
SUPPORTS

NASHI COLOR 3D LIGHT TONE ON TONE SUPPORTS

RETAIL SUPPORTS

POP MATERIALS



nashi  
A R G A N

HAIR



## NASHI ARGAN HAIR

### NASHI ARGAN OIL



NS00752 - 30 ml e 1 fl.oz.  
NS00831 - 100 ml e 3,38 fl.oz.

#### DESCRIZIONE PRODOTTO

Combinazione di preziosi elementi naturali di origine biologica (Olio di Argan e Olio di Lino certificati) che ripara, nutre ed illumina in un unico gesto. È adatto a tutti i tipi di capelli.

#### BENEFICI

- Dona un'incredibile lucentezza e morbidezza
- Ripara il capello danneggiato
- Nutre il capello
- Conferisce corpo ad un capello fine
- Permette una pettinabilità estrema
- Dimezza i tempi di asciugatura e di styling
- Semplifica la tenuta della piega sui capelli crespi e ribelli

#### PLUS

Olio di Argan Biologico Vergine (Argania Spinosa Kernel Oil) e Olio di Lino Biologico (Linum Usitatissimum Oil). L'Olio di Argan è raro e prezioso per la sua lavorazione manuale particolarmente lunga e faticosa: sono necessari 40 kg di frutto dell'Argania Spinosa per produrre un litro di olio. Ha la capacità di stimolare le funzioni vitali delle cellule, ristrutturare e idratare in profondità il capello.

#### MODO D'USO

Applicare sui capelli umidi una piccola quantità di prodotto in relazione alla lunghezza. Distribuirlo uniformemente su tutti i capelli aiutandosi con un pettine, quindi procedere allo styling desiderato. Senza risciacquo.

#### NON CONTIENE

Solfati, Fosfati, Parabeni.

#### IMBALLO

30 ml:  
6 pezzi per confezione  
72 pezzi per imballo

100 ml:  
6 pezzi per confezione  
36 pezzi per imballo

NS00752 - 30 ml e 1 fl.oz.  
NS00831 - 100 ml e 3,38 fl.oz.

#### PRODUKTBESCHREIBUNG

Kombination aus wertvollen natürlichen und biologischen Inhaltsstoffen (zertifiziertes Arganöl und Leinöl), die das Haar gleichzeitig repariert, pflegt und glänzen lässt. Für alle Haartypen geeignet.

#### LEISTUNGEN

- Verleiht unglaublichen Glanz und Weichheit
- Repariert geschädigtes Haar
- Nährt das Haar
- Verleiht feinem Haar Fülle
- Sorgt für optimale Kämmbarkeit
- Reduziert die Fön- und Stylingzeit auf die Hälfte
- Vereinfacht den Halt der Frisur bei kräuseligen und widerspenstigem Haar

#### PLUS

Natives Bio-Arganöl (Argania Spinosa Kernel Oil) und Bio-Leinöl (Linum Usitatissimum Oil). Arganöl ist selten und wertvoll, da es in einem besonders langen und aufwendigen Verfahren von Hand hergestellt wird: Um einen Liter Öl herzustellen sind 40 kg der Früchte des Arganbaums erforderlich. Es kann die vitalen Funktionen der Zellen stimulieren und das Haar bis in die Tiefe restrukturieren und mit Feuchtigkeit versorgen.

#### ANWENDUNG

Kleine Menge des Produkts je nach Haarlänge auf das feuchte Haar geben. Mit einem Kamm gleichmässig verteilen und das Haar anschliessend wie gewohnt frisieren. Nicht ausspülen.

#### ES ENTHÄLT NICHT

Sulfate, Phosphate, Parabeni.

#### VERPACKUNG

30 ml:  
6 Stück pro Paket  
72 Stück pro Verpackung

100 ml:  
6 Stück pro Paket  
36 Stück pro Verpackung





## NASHI ARGAN HAIR

### NASHI ARGAN SHAMPOO



NS01072 - 200 ml € 6,8 fl.oz.  
NS01076 - 500 ml € 17 fl.oz.

#### DESCRIZIONE PRODOTTO

Shampoo idratante arricchito di una combinazione di preziosi elementi naturali di origine biologica (Olio di Argan e Olio di Lino certificati). Indicato per ogni tipo di capello, deterge delicatamente ripristinando l'ideale idratazione e la naturale morbidezza. Rispetta e protegge il colore.

#### BENEFICI

- Restituisce la corretta idratazione
- Nutre delicatamente senza appesantire
- Ravviva la lucentezza
- Migliora la gestibilità
- Protegge e rispetta il colore
- Riduce i tempi di asciugatura

#### PLUS

Olio di Argan Biologico Vergine (Argania Spinosa Kernel Oil) e Olio di Lino Biologico (Linum Usitatissimum Oil). L'Olio di Argan è raro e prezioso per la sua lavorazione manuale particolarmente lunga e faticosa: sono necessari 40 kg di frutto dell'Argania Spinosa per produrre un litro di olio. Ha la capacità di stimolare le funzioni vitali delle cellule, ristrutturare e idratare in profondità il capello.

#### MODO D'USO

Applicare su capelli bagnati e massaggiare delicatamente fino ad ottenere una mousse morbida e avvolgente, lasciare in posa 3 minuti prima di risciacquare. Se necessario ripetere l'operazione. Per ottenere il massimo del risultato procedere con l'applicazione di Nashi Argan Conditioner.

#### NON CONTIENE

SLES, SLS, Fosfati, Parabeni.

#### IMBALLO

200 ml:  
6 pezzi per confezione  
24 pezzi per imballo

500 ml:  
3 pezzi per confezione  
18 pezzi per imballo

NS01072 - 200 ml € 6,8 fl.oz.  
NS01076 - 500 ml € 17 fl.oz.

#### PRODUKTBESCHREIBUNG

Feuchtigkeitsspendendes Shampoo, angereichert mit einer Kombination wertvoller natürlicher Elemente biologischen Ursprungs (zertifiziertes Arganöl und Leinöl). Geeignet für alle Haartypen, reinigt sanft und stellt die ideale Feuchtigkeitsversorgung und natürliche Weichheit wieder her. Erhält und schützt die Farbe.

#### LEISTUNGEN

- Sorgt für eine angemessene Feuchtigkeit
- Nährt sanft und ohne zu beschweren
- Verstärkt den Glanz
- Erleichtert das Kämmen und Legen
- Erhält und schützt die Farbe
- Beschleunigt das Trocknen

#### PLUS

Natives Bio-Arganöl (Argania Spinosa Kernel Oil) und Bio-Leinöl (Linum Usitatissimum Oil). Arganöl ist selten und wertvoll, da es in einem besonders langen und aufwendigen Verfahren von Hand hergestellt wird: Um einen Liter Öl herzustellen sind 40 kg der Früchte des Arganbaums erforderlich. Es kann die vitalen Funktionen der Zellen stimulieren und das Haar bis in die Tiefe restrukturieren und mit Feuchtigkeit versorgen.

#### ANWENDUNG

Auf das nasse Haar auftragen und sanft einmassieren, bis ein weicher und pflegender Schaum entsteht, 3 Minuten einwirken lassen und dann ausspülen. Vorgang bei Bedarf wiederholen. Für optimale Ergebnisse anschließend Nashi Argan Conditioner verwenden.

#### ES ENTHÄLT NICHT

SLES, SLS, Phosphate, Parabeni.

#### VERPACKUNG

200ml:  
6 Stück pro Paket  
24 Stück pro Verpackung

500 ml:  
3 Stück pro Paket  
18 Stück pro Verpackung





## NASHI ARGAN HAIR

### NASHI ARGAN CONDITIONER



NS01137 - 200 ml € 6,8 fl.oz.  
NS01143 - 500 ml € 17 fl.oz.

#### DESCRIZIONE PRODOTTO

Trattamento condizionante idratante arricchito di una combinazione di preziosi elementi naturali di origine biologica (Olio di Argan e Olio di Lino certificati). Indicato per ogni tipo di capello, districa e nutre delicatamente restituendo il naturale benessere, senza appesantire. Rispetta e protegge il colore.

#### BENEFICI

- Restituisce la corretta idratazione
- Elimina il crespo
- Districa anche i capelli più sfibrati
- Migliora la gestione del capello
- Non appesantisce il capello
- Protegge e rispetta il colore
- Riduce i tempi di asciugatura

#### PLUS

Olio di Argan Biologico Vergine (Argania Spinosa Kernel Oil) e Olio di Lino Biologico (Linum Usitatissimum Oil). L'Olio di Argan è raro e prezioso per la sua lavorazione manuale particolarmente lunga e faticosa: sono necessari 40 kg di frutto dell'Argania Spinosa per produrre un litro di olio. Ha la capacità di stimolare le funzioni vitali delle cellule, ristrutturare e idratare in profondità il capello.

#### MODO D'USO

Applicare su capelli lavati e tamponati con Nashi Argan Shampoo massaggiando delicatamente sulle lunghezze, lasciare in posa 2-3 minuti prima di risciacquare. Per ottenere il massimo del risultato sostituire una volta alla settimana con Nashi Argan Deep Infusion.

#### NON CONTIENE

Fosfati, Parabeni.

#### IMBALLO

200 ml:  
3 pezzi per confezione  
18 pezzi per imballo

500 ml:  
6 pezzi per confezione  
24 pezzi per imballo

NS01137 - 200 ml € 6,8 fl.oz.  
NS01143 - 500 ml € 17 fl.oz.

#### PRODUKTBESCHREIBUNG

Feuchtigkeitsspendender Conditioner, angereichert mit einer Kombination wertvoller natürlicher Elemente biologischen Ursprungs (zertifiziertes Arganöl und Leinöl). Für jeden Haartyp geeignet, entwirrt und nährt das Haar schonend und stellt den natürlichen Schutz wieder her, ohne es zu beschweren. Erhält und schützt die Farbe.

#### LEISTUNGEN

- Sorgt für eine angemessene Feuchtigkeit
- Beseitigt die Kräusel
- Glättet auch das sprödeste Haar
- Erleichtert das Kämmen und Legen des Haars
- Beschwert das Haar nicht
- Erhält und schützt die Farbe
- Beschleunigt das Trocknen

#### PLUS

Natives Bio-Arganöl (Argania Spinosa Kernel Oil) und Bio-Leinöl (Linum Usitatissimum Oil). Arganöl ist selten und wertvoll, da es in einem besonders langen und aufwendigen Verfahren von Hand hergestellt wird: Um einen Liter Öl herzustellen sind 40 kg der Früchte des Arganbaums erforderlich. Es kann die vitalen Funktionen der Zellen stimulieren und das Haar bis in die Tiefe restrukturieren und mit Feuchtigkeit versorgen.

#### ANWENDUNG

Auf das mit Nashi Argan Shampoo gewaschene und trocken getupfte Haar auftragen und sanft einmassieren, 2-3 Minuten einwirken lassen und dann ausspülen. Für optimale Ergebnisse einmal pro Woche durch Nashi Argan Deep Infusion zu ersetzen.

#### ES ENTHÄLT NICHT

Phosphate, Parabene.

#### VERPACKUNG

200 ml:  
3 Stück pro Paket  
18 Stück pro Verpackung

500 ml:  
6 Stück pro Paket  
24 Stück pro Verpackung





## NASHI ARGAN HAIR

### NASHI ARGAN DEEP INFUSION restorative hydrating mask



NS00751 - 150 ml e 5 fl.oz.  
NS00651 - 500 ml e 17 fl.oz.

#### DESCRIZIONE PRODOTTO

Maschera idratante ristrutturante intensiva, arricchita di una combinazione di preziosi elementi naturali di origine biologica (Olio di Argan e Olio di Lino certificati) indicata per ogni tipo di capello rovinato. Ripristina la struttura ideale per lungo tempo, rendendo i capelli morbidi, lucidi e setosi. Dona gestibilità e controllo. Non appesantisce.

#### BENEFICI

- Ripara il capello danneggiato
- Restituisce la corretta idratazione
- Elimina il crespo
- Dona eccezionale consistenza e sostegno
- Migliora la definizione e l'elasticità
- Azione districante anche sui capelli più sfibrati
- Ravviva la lucentezza
- Protegge e rispetta il colore

#### PLUS

Olio di Argan Biologico Vergine (Argania Spinosa Kernel Oil) e Olio di Lino Biologico (Linum Usitatissimum Oil). L'Olio di Argan è raro e prezioso per la sua lavorazione manuale particolarmente lunga e faticosa: sono necessari 40 kg di frutto dell'Argania Spinosa per produrre un litro di olio. Ha la capacità di stimolare le funzioni vitali delle cellule, ristrutturare e idratare in profondità il capello.

#### MODO D'USO

Applicare su capelli lavati e tamponati massaggiando delicatamente sulle lunghezze. Lasciare in posa 2-3 minuti prima di risciacquare. Per un risultato ristrutturante, prolungare il tempo di posa fino a 7 minuti.

#### NON CONTIENE

Fosfati, Parabeni.

#### IMBALLO

6 pezzi per confezione  
36 pezzi per imballo

NS00751 - 150 ml e 5 fl.oz.  
NS00651 - 500 ml e 17 fl.oz.

#### PRODUKTBESCHREIBUNG

Intensive, regenerierende Feuchtigkeitspflege für beanspruchtes Haar, angereichert mit einer Kombination aus wertvollen biologischen Inhaltsstoffen (zertifiziertes Arganöl und Leinöl). Repariert geschädigtes Haar langfristig und macht es geschmeidig und glänzend. Das Haar lässt sich leichter kämmen und frisieren. Es belastet nicht.

#### LEISTUNGEN

- Repariert geschädigtes Haar
- Sorgt für eine angemessene Feuchtigkeit
- Beseitigt die Kräusel
- Verleiht eine hervorragende Konsistenz und Halt
- Verbessert die Definition und die Elastizität
- Glättet und erleichtert das Kämmen auch bei sehr sprödem Haar
- Verstärkt den Glanz
- Erhält und schützt die Farbe

#### PLUS

Natives Bio-Arganöl (Argania Spinosa Kernel Oil) und Bio-Leinöl (Linum Usitatissimum Oil). Arganöl ist selten und wertvoll, da es in einem besonders langen und aufwendigen Verfahren von Hand hergestellt wird: Um einen Liter Öl herzustellen sind 40 kg der Früchte des Arganbaums erforderlich. Es kann die vitalen Funktionen der Zellen stimulieren und das Haar bis in die Tiefe restrukturieren und mit Feuchtigkeit versorgen.

#### ANWENDUNG

Im gewaschenen, handtuchtrockenen Haar verteilen und sanft die Längen einmassieren. 2-3 Minuten lang einwirken lassen, anschließend gründlich ausspülen. Um beste Ergebnisse zu erzielen, verlängern Sie die Einwirkungszeit bis zu 7 Minuten.

#### ES ENTHÄLT NICHT

Phosphates, Parabens.

#### VERPACKUNG

6 Stück pro Paket  
36 Stück pro Verpackung







## NASHI ARGAN HAIR

### NASHI ARGAN INSTANT hydrating styling mask



NS00675 - 150 ml e 5 fl.oz.

#### DESCRIZIONE PRODOTTO

Maschera idratante spray senza risciacquo, trasforma in un istante tutti i tipi di capelli trasferendo setosità, lucentezza, pettinabilità e disciplina. Arricchita di una combinazione di preziosi elementi naturali di origine biologica (Olio di Argan e Olio di Lino certificati). Ripara i capelli danneggiati, elimina il crespo, districa i nodi e protegge dalle fonti di calore. Dona brillantezza, corpo e volume, previene le doppie punte e facilita l'utilizzo della piastra, prolungando la durata della piega.

#### BENEFICI

- Pratica, efficace e immediata
- Ripara il capello danneggiato
- Elimina il crespo
- Districa i nodi
- Dona brillantezza, corpo e volume al capello
- Previene le doppie punte
- Prolunga la durata della piega
- Protegge dalle fonti di calore
- Facilita l'utilizzo della piastra
- Ravviva la piega

#### PLUS

Olio di Argan Biologico Vergine (Argania Spinosa Kernel Oil) e Olio di Lino Biologico (Linum Usitatissimum Oil). L'Olio di Argan è raro e prezioso per la sua lavorazione manuale particolarmente lunga e faticosa: sono necessari 40 kg di frutto dell'Argania Spinosa per produrre un litro di olio. Ha la capacità di stimolare le funzioni vitali delle cellule, ristrutturare e idratare in profondità il capello.

#### MODO D'USO

Vaporizzare su capelli lavati e tamponati, distribuire su lunghezze e punte aiutandosi con un pettine, non risciacquare. Passare alla realizzazione della piega.

#### NON CONTIENE

Solfati, Parabeni.

#### IMBALLO

6 pezzi per confezione  
36 pezzi per imballo

NS00675 - 150 ml e 5 fl.oz.

#### PRODUKTBESCHREIBUNG

Diese feuchtigkeitsspendende Sprühmaske ohne Ausspülen verwandelt augenblicklich jedes Haar und verleiht seidigen Glanz, Kämmbarkeit und Disziplin. Angereichert mit einer Kombination aus wertvollen natürlichen und biologischen Inhaltsstoffen (zertifiziertes Arganöl und Leinöl). Repair-kur für beschädigtes haar, beseitigt das krause, löst knoten und schützt vor hitze. Verleiht leuchtenden glanz, gibt fülle und volumen, beugt haarspliss vor, vereinfacht die haarglätter-benutzung, längerer halt der frisur.

#### LEISTUNGEN

- Praktisch, wirksam und schnell
- Repariert geschädigtes Haar
- Beseitigt die Kräusel
- Löst die Knoten
- Verleiht dem Haar Glanz, Fülle und Volumen
- Beugt Spliss vor
- Verlängert den Halt
- Schützt vor Wärmequellen
- Erleichtert das Arbeiten mit dem Glätteisen
- Verleiht der Frisur neuen Halt

#### PLUS

Natives Bio-Arganöl (Argania Spinosa Kernel Oil) und Bio-Leinöl (Linum Usitatissimum Oil). Arganöl ist selten und wertvoll, da es in einem besonders langen und aufwendigen Verfahren von Hand hergestellt wird: Um einen Liter Öl herzustellen sind 40 kg der Früchte des Arganbaums erforderlich. Es kann die vitalen Funktionen der Zellen stimulieren und das Haar bis in die Tiefe restrukturieren und mit Feuchtigkeit versorgen.

#### ANWENDUNG

Auf das gewaschene, handtuchtrockene Haar sprühen, auf der gesamten Länge und den Haarspitzen mit Hilfe eines Kamms verteilen, nicht ausspülen. Perfektfrisur ausführen.

#### ES ENTHÄLT NICHT

Sulfate, Paraben.

#### VERPACKUNG

6 Stück pro Paket  
36 Stück pro Verpackung





## NASHI ARGAN TRY ME SET

### NASHI ARGAN TRY ME SET HAIR



NS0127DE

#### DESCRIZIONE PRODOTTO

Un set con tutti i prodotti indispensabili per la cura dei capelli: shampoo, conditioner, deep infusion, instant e oil da provare per prendersi cura della propria chioma.

Shampoo 50 ml  
Conditioner 50 ml  
Oil 10 ml  
Instant 40 ml  
Deep Infusion 20 ml

#### IMBALLO

6 pezzi per imballo

NS0127DE

#### PRODUKTBESCHREIBUNG

Ein Set mit allen unverzichtbaren Haarpflegeprodukten: Shampoo, Spülung, Deep Infusion, Instant und Öl für Ihre Haarpflege.

Shampoo 50 ml  
Conditioner 50 ml  
Oil 10 ml  
Instant 40 ml  
Deep Infusion 20 ml

#### VERPACKUNG

6 Stück pro Verpackung





# NASHI ARGAN ESSENTIAL ENERGY

## NASHI ARGAN ESSENTIAL ENERGY SHAMPOO energizing



NS01174 - 200 ml € 6,8 fl.oz.  
NS01296 - 500 ml € 17 fl.oz.

### DESCRIZIONE PRODOTTO

Shampoo energizzante con oli essenziali, rende i capelli più resistenti e fortificati. Ideale nei periodi di maggiore stress o durante il cambio di stagione, per migliorare l'ancoraggio del capello e ridurne le rotture.

### BENEFICI

- Indicato nei trattamenti di prevenzione della caduta
- Indicato per lavaggi frequenti grazie alla sua azione delicata sullo stelo e riequilibrante sulla cute
- Fortifica lo stelo
- Ravviva la lucentezza
- Azione fortificante
- Migliora la gestibilità
- Protegge e rispetta il colore
- Riduce i tempi di asciugatura

### PLUS

Esclusiva formula arricchita con oli essenziali di Zenzero, Menta, Eucalipto e Cannella, ingredienti noti per la loro azione tonificante con immediato effetto riattivante.

### MODO D'USO

Applicare su capelli bagnati massaggiando la cute e passare alle lunghezze. Risciacquare abbondantemente, se necessario ripetere l'operazione.

### NON CONTIENE

Fosfati, parabeni.

### IMBALLO

200 ml:  
6 pezzi per confezione  
24 pezzi per imballo

500 ml:  
3 pezzi per confezione  
18 pezzi per imballo

NS01174 - 200 ml € 6,8 fl.oz.  
NS01296 - 500 ml € 17 fl.oz.

### PRODUKTBESCHREIBUNG

Ein energiespendendes Shampoo mit ätherischen Ölen, das dem Haar mehr Widerstandsfähigkeit und Kraft schenkt. Ideal in Zeiten von verstärktem Stress oder beim Wechsel der Jahreszeiten, verbessert es die Verankerung des Haars und reduziert Spliss.

### LEISTUNGEN

- Zur Behandlung und Prävention des Haarausfalls
- Dank seiner milden Wirkung auf den Schaft und des ausgleichenden Effekts auf die Kopfhaut für die häufiges Haarwäsche geeignet
- Stärkt den Haarschaft
- Verstärkt den Glanz
- Stärkende Wirkung
- Erleichtert das Kämmen und Legen
- Erhält und schützt die Farbe
- Beschleunigt das Trocknen

### PLUS

Exklusive Formel mit ätherischen Ölen aus Ingwer, Minze, Eukalyptus und Zimt, Inhaltsstoffe, die für ihre vitalisierende und sofort reaktivierende Wirkung bekannt sind.

### ANWENDUNG

Auf das nasse Haar auftragen und in die Kopfhaut einmassieren, dann auf den Haarlängen verteilen. Gründlich ausspülen und den Vorgang bei Bedarf wiederholen.

### ES ENTHÄLT NICHT

Phosphate, Parabene.

### VERPACKUNG

200 ml:  
6 Stück pro Paket  
24 Stück pro Verpackung

500 ml:  
3 Stück pro Paket  
18 Stück pro Verpackung





## NASHI ARGAN ESSENTIAL ENERGY

### NASHI ARGAN ESSENTIAL ENERGY CONDITIONER energizing



NS01176 - 150 ml e 5 fl.oz.

#### DESCRIZIONE PRODOTTO

Conditioner energizzante con oli essenziali. Ideale nei periodi di maggiore stress o durante il cambio di stagione, rinforza e ammorbidisce la fibra, senza appesantire. Il capello risulta morbido e leggero.

#### BENEFICI

- Azione fortificante
- Ammorbidisce la fibra
- Districa i capelli
- Migliora la gestione del capello
- Non appesantisce il capello
- Protegge e rispetta il colore

#### PLUS

Esclusiva formula arricchita con oli essenziali di Zenzero, Menta, Eucalipto e Cannella, ingredienti noti per la loro azione tonificante con immediato effetto riattivante.

#### MODO D'USO

Applicare su capelli lavati con Nashi Argan Essential Energy Shampoo e tamponati massaggiando le lunghezze. Lasciare in posa 2-3 minuti prima di risciacquare.

#### NON CONTIENE

Fosfati, parabeni.

#### IMBALLO

6 pezzi per confezione  
36 pezzi per imballo

NS01176 - 150 ml e 5 fl.oz.

#### PRODUKTBESCHREIBUNG

Ein energiespendender Conditioner mit ätherischen Ölen. Ideal in Zeiten von verstärktem Stress oder beim Wechsel der Jahreszeiten, stärkt es die Haarfasern und schenkt Geschmeidigkeit, ohne zu beschweren. Das Haar wird weich und leicht.

#### LEISTUNGEN

- Stärkende Wirkung
- Sorgt für geschmeidige Haarfasern
- Löst die Knoten
- Erleichtert das Kämmen und Legen des Haars
- Beschwerd das Haar nicht
- Erhält und schützt die Farbe

#### PLUS

Exklusive Formel mit ätherischen Ölen aus Ingwer, Minze, Eukalyptus und Zimt, Inhaltsstoffe, die für ihre vitalisierende und sofort reaktivierende Wirkung bekannt sind.

#### ANWENDUNG

Auf das mit Nashi Argan Essential Energy Shampoo gewaschene und trocken getupfte Haar auftragen und die Längen massieren. 2-3 Minuten einwirken lassen und dann ausspülen.

#### ES ENTHÄLT NICHT

Phosphate, Parabene.

#### VERPACKUNG

6 Stück pro Paket  
36 Stück pro Verpackung





## NASHI ARGAN ESSENTIAL ENERGY

### NASHI ARGAN ESSENTIAL ENERGY FORTIFYING PREVENTION TREATMENT



NS01411- 100 ml e 3,38 fl.oz.

#### DESCRIZIONE PRODOTTO

Trattamento energizzante con oli essenziali per capelli indeboliti e propensi alla caduta occasionale. Svolge un'azione rivitalizzante, migliorando la resistenza del capello per prevenirne la caduta.

#### BENEFICI

- Giorno dopo giorno, svolge un'azione rivitalizzante
- Migliora la resistenza del capello per prevenirne la caduta
- Previene e limita la caduta stagionale migliorando l'ancoraggio dei capelli

#### PLUS

Esclusiva formula arricchita con:

- Oli essenziali di Zenzero, Menta, Eucalipto e Cannella, ingredienti noti per svolgere un'azione energizzante e tonificante con un immediato effetto riattivante
- Estratto di Peonia Rosa, che aiuta a combattere la riduzione delle naturali riserve di acido ialuronico presenti nei tessuti
- Estratti naturali di Camelia del Giappone, Achillea Millefoglie, Ginkgo Biloba, Arnica Montana, Centella Asiatica, Esperidina, Kigelia Africana, Salvia, Ortica e Menta Piperita: l'azione sinergica degli estratti naturali contenuti in formula contribuisce al maggior ancoraggio del bulbo pilifero
- Valina, Caffaina, Istidina e Arginina: questo blend di amminoacidi penetra all'interno della fibra capillare contribuendo visibilmente al miglioramento dell'elasticità dei capelli e dello stelo, riducendo il rischio di rottura.

#### MODO D'USO

Utilizzare una volta al giorno a capelli umidi o asciutti. Vaporizzare sulla cute a una distanza di 1 cm, ripetere l'operazione 5-7 volte per lato. Massaggiare per distribuire sulle zone circostanti. Non risciacquare. Si consiglia l'applicazione serale.

#### NON CONTIENE

Fosfati, Parabeni.

#### IMBALLO

6 pezzi per confezione  
24 pezzi per imballo

NS01411- 100 ml e 3,38 fl.oz.

#### PRODUKTBESCHREIBUNG

Belebende Behandlung mit ätherischen Ölen für geschwächtes, zu gelegentlichem Haarausfall neigendes Haar. Sie übt eine revitalisierende Wirkung aus, die Widerstandsfähigkeit des Haares verbessert und so Haarausfall vorbeugt.

#### LEISTUNGEN

- Day after day, it performs a revitalizing action
- Improves the resistance of the hair to prevent it fall
- Prevents and limits seasonal fall by improving hair anchoring

#### PLUS

Exclusive formula enriched with:

- Essential oils of Ginger, Mint, Eucalyptus and Cinnamon, ingredients known to perform an energizing and toning action with an immediate reactivating effect
- Pink Peony Extract, which helps fight the reduction of the natural reserves of hyaluronic acid present in the tissues
- Natural extracts of Camellia from Japan, Achillea Yarrow, Ginkgo Biloba, Arnica Montana, Centella Asiatica, Hesperidin, Kigelia Africana, Sage, Nettle and Peppermint: the synergistic action of the natural extracts contained in the formula contributes to greater anchoring of the hair bulb
- Valine, Caffeine, Histidine and Arginine: this blend of amino acids penetrates inside the fiber capillary, visibly contributing to improving the elasticity of the hair and the stem, reducing the risk of breakage.

#### ANWENDUNG

Use once a day on damp or dry hair. Spray on the scalp at a distance of 1 cm and repeat 5-7 times on each side. Massage to distribute on the surrounding areas. Do not rinse. It is recommended to apply in the evening.

#### ES ENTHÄLT NICHT

Phosphates, Parabens.

#### VERPACKUNG

6 pieces per pack  
24 pieces per carton





## NASHI ARGAN ESSENTIAL ENERGY

### NASHI ARGAN ESSENTIAL ENERGY DAILY ENERGIZING treatment

Solange der Vorrat reicht, voraussichtlich zwischen Juli und September 2023



NS01179- 100 ml e 3,38 fl.oz.

#### DESCRIZIONE PRODOTTO

Trattamento energizzante con oli essenziali per capelli indeboliti e propensi alla caduta occasionale. Svolge un'azione rivitalizzante, migliorando la resistenza del capello per prevenirne la caduta.

#### BENEFICI

- Giorno dopo giorno, svolge un'azione rivitalizzante
- Migliora la resistenza del capello per prevenirne la caduta
- Previene e limita la caduta stagionale migliorando l'ancoraggio dei capelli

#### PLUS

Esclusiva formula arricchita con:

- Oli essenziali di Zenzero, Menta, Eucalipto e Cannella, ingredienti noti per svolgere un'azione energizzante e tonificante con un immediato effetto riattivante
- Estratto di Peonia Rosa, che aiuta a combattere la riduzione delle naturali riserve di acido ialuronico presenti nei tessuti
- Estratti naturali di Camelia del Giappone, Achillea Millefoglie, Ginkgo Biloba, Arnica Montana, Centella Asiatica, Esperidina, Kigelia Africana, Salvia, Ortica e Menta Piperita: l'azione sinergica degli estratti naturali contenuti in formula contribuisce al maggior ancoraggio del bulbo pilifero
- Valina, Caffeina, Istinina e Arginina: questo blend di amminoacidi penetra all'interno della fibra capillare contribuendo visibilmente al miglioramento dell'elasticità dei capelli e dello stelo, riducendo il rischio di rottura.

#### MODO D'USO

Utilizzare una volta al giorno a capelli umidi o asciutti. Vaporizzare sulla cute a una distanza di 1 cm, ripetere l'operazione 5-7 volte per lato. Massaggiare per distribuire sulle zone circostanti. Non risciacquare. Si consiglia l'applicazione serale.

#### NON CONTIENE

Fosfati, Parabeni.

#### IMBALLO

6 pezzi per confezione  
24 pezzi per imballo

NS01179- 100 ml e 3,38 fl.oz.

#### PRODUKTBESCHREIBUNG

Belebende Behandlung mit ätherischen Ölen für geschwächtes, zu gelegentlichem Haarausfall neigendes Haar. Sie übt eine revitalisierende Wirkung aus, die Widerstandsfähigkeit des Haares verbessert und so Haarausfall vorbeugt.

#### LEISTUNGEN

- Wirkt Tag für Tag revitalisierend
- Verbessert die Widerstandsfähigkeit des Haares und beugt so dem Haarausfall vor
- Verbessert die Verankerung der Haare und beugt so dem saisonbedingten Haarausfall vor und schränkt ihn ein

#### PLUS

Exklusive Formel mit:

- Ätherische Öle aus Ingwer, Minze, Eukalyptus und Zimt, Inhaltsstoffen, die für ihre vitalisierende Wirkung und den sofortigen reaktivierenden Effekt bekannt sind.
- Extrakt aus der Pfingstrose, der dabei hilft, der Reduzierung der natürlichen Reserven der im Gewebe vorhandenen Hyaluronsäure entgegenzuwirken.
- Natürliche Extrakte aus der Japanischen Kamelie, Schafgarbe, Ginko, Arnika, Indischem Wassernabel, Hesperidin, Leberwurstbaum, Salbei, Brennnessel und Pfefferminze: Die synergistische Wirkung der in der Formel enthaltenen natürlichen Extrakte trägt dazu bei, eine stärkere Verankerung der Haarzwiebel herbeizuführen.
- Valin, Koffein, Histidin und Arginin: Diese Mischung von Aminosäuren dringt in die Haarfaser ein und trägt sichtbar zur Verbesserung der Elastizität von Haar und Schaft bei, wodurch das Bruchrisiko verringert wird.

#### ANWENDUNG

Das Produkt einmal am Tag auf feuchtem oder trockenem Haar auftragen. In einem Abstand von 1 cm auf die Kopfhaut sprühen und den Vorgang 5-7 mal pro Seite wiederholen. Einmassieren, um es auf die umliegenden Bereiche zu verteilen. Nicht ausspülen. Es wird empfohlen, die Behandlung am Abend durchzuführen.

#### ES ENTHÄLT NICHT

Phosphate, Paraben.

#### VERPACKUNG

6 Stück pro Paket  
24 Stück pro Verpackung





## NASHI ARGAN SUN

### NASHI ARGAN BEACH defence styling spray



NS01360 - 150 ml e 5 fl.oz.

#### DESCRIZIONE PRODOTTO

Districante protettivo salva-colore per una piega perfetta sotto il sole, arricchito di una combinazione di preziosi elementi naturali di origine biologica (Olio di Argan e Olio di Lino certificati), derivati della seta e filtri UV.

#### BENEFICI

- Pratico, efficace e immediato
- Scherma perfettamente dai raggi UV
- Rende i capelli docili al pettine
- Mantiene la durata della piega
- Evita i viraggi di colore
- Elimina il crespo
- Dona brillantezza, corpo e volume al capello
- Previene le doppie punte
- Senza risciacquo

#### PLUS

Olio di Argan Biologico Vergine (Argania Spinosa Kernel Oil) e Olio di Lino Biologico (Linum Usitatissimum Oil). L'Olio di Argan è raro e prezioso per la sua lavorazione manuale particolarmente lunga e faticosa: sono necessari 40 kg di frutto dell'Argania Spinosa per produrre un litro di olio. Ha la capacità di stimolare le funzioni vitali delle cellule, ristrutturare e idratare in profondità il capello.

#### MODO D'USO

Vaporizzare sui capelli prima e durante l'esposizione al sole o dopo lo shampoo. Non risciacquare.

#### NON CONTIENE

Solfati, Parabeni.

#### IMBALLO

6 pezzi per confezione  
24 pezzi per imballo

NS01360 - 150 ml e 5 fl.oz.

#### PRODUKTBESCHREIBUNG

Arbhaltende schützende Lotion für eine perfekt haltende Frisur, angereichert mit einer Kombination wertvoller natürlicher Elemente biologischen Ursprungs (zertifiziertes Arganöl und Leinöl), Seidenprodukten und UV-Filtern.

#### LEISTUNGEN

- Praktisch, wirksam und schnell
- Schützt perfekt vor UV-Strahlung
- Für leicht kämmbares Haar
- Für einen längeren Halt der Frisur
- Verhindert Verfärbungen
- Beseitigt die Kräusel
- Verleiht dem Haar Glanz, Fülle und Volumen
- Beugt Spliss vor
- Ohne Nachspülen

#### PLUS

Natives Bio-Arganöl (Argania Spinosa Kernel Oil) und Bio-Leinöl (Linum Usitatissimum Oil). Arganöl ist selten und wertvoll, da es in einem besonders langen und aufwendigen Verfahren von Hand hergestellt wird: Um einen Liter Öl herzustellen sind 40 kg der Früchte des Arganbaums erforderlich. Es kann die vitalen Funktionen der Zellen stimulieren und das Haar bis in die Tiefe restrukturieren und mit Feuchtigkeit versorgen.

#### ANWENDUNG

Aufsprühen auf dem Haar vor und während der Sonnenbestrahlung oder nach der Anwendung des Shampoos. Nicht ausspülen.

#### ES ENTHÄLT NICHT

Sulfate, Paraben.

#### VERPACKUNG

6 Stück pro Paket  
36 Stück pro Verpackung





## NASHI ARGAN SUN

### NASHI ARGAN SHAMPOO after sun hydrating

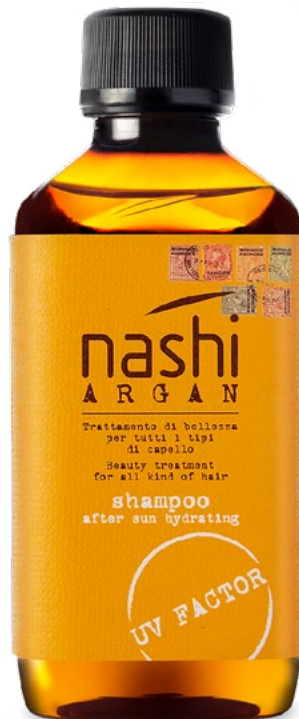

NS01075 - 200 ml e 5 fl.oz.

#### DESCRIZIONE PRODOTTO

Shampoo idratante e protettivo con Oli Biologici di Argan e Lino certificati, filtri UV e Vitamina E. Indicato per ogni tipo di capello, deterge delicatamente ripristinando l'ideale idratazione e la naturale morbidezza. Rispetta e protegge il colore.

#### BENEFICI

- UV factor
- Elimina ogni residuo di cloro, salsedine e sabbia
- Restituisce la corretta idratazione
- Nutre delicatamente senza appesantire
- Ravviva la lucentezza
- Migliora la gestibilità
- Protegge e rispetta il colore
- Riduce i tempi di asciugatura

#### PLUS

Olio di Argan Biologico Vergine (Argania Spinosa Kernel Oil) e Olio di Lino Biologico (Linum Usitatissimum Oil). L'Olio di Argan è raro e prezioso per la sua lavorazione manuale particolarmente lunga e faticosa: sono necessari 40 kg di frutto dell'Argania Spinosa per produrre un litro di olio. Ha la capacità di stimolare le funzioni vitali delle cellule, ristrutturare e idratare in profondità il capello.

#### MODO D'USO

Applicare su capelli bagnati e massaggiare delicatamente fino ad ottenere una mousse morbida e avvolgente, lasciare in posa 3 minuti prima di risciacquare. Se necessario ripetere l'operazione.

#### NON CONTIENE

SLES, SLS, Fosfati, Parabeni.

#### IMBALLO

6 pezzi per confezione  
24 pezzi per imballo

NS01075 - 200 ml e 5 fl.oz.

#### PRODUKTBESCHREIBUNG

Feuchtigkeitsspendendes und schützendes Shampoo, mit zertifiziertes biologischen Argan Öl und Leinöl, UV Filtern und Vitamin E. Geeignet für alle Haartypen, reinigt sanft und stellt die ideale Feuchtigkeitsversorgung und natürliche Weichheit wieder her. Erhält und schützt die Farbe.

#### LEISTUNGEN

- UV-Faktor
- Beseitigt alle Farb-, Salz- und Sandrückstände
- Sorgt für eine angemessene Feuchtigkeit
- Nährt sanft und ohne zu beschweren
- Verstärkt den Glanz
- Erleichtert das Kämmen und Legen
- Erhält und schützt die Farbe
- Beschleunigt das Trocknen

#### PLUS

Natives Bio-Arganöl (Argania Spinosa Kernel Oil) und Bio-Leinöl (Linum Usitatissimum Oil). Arganöl ist selten und wertvoll, da es in einem besonders langen und aufwendigen Verfahren von Hand hergestellt wird: Um einen Liter Öl herzustellen sind 40 kg der Früchte des Arganbaums erforderlich. Es kann die vitalen Funktionen der Zellen stimulieren und das Haar bis in die Tiefe restrukturieren und mit Feuchtigkeit versorgen.

#### ANWENDUNG

Auf das nasse Haar auftragen und sanft einmassieren, bis ein weicher und pflegender Schaum entsteht, 3 Minuten einwirken lassen und dann ausspülen. Vorgang bei Bedarf wiederholen.

#### ES ENTHÄLT NICHT

SLES, SLS, Phosphate, Paraben.

#### VERPACKUNG

6 Stück pro Paket  
24 Stück pro Verpackung







## NASHI ARGAN SUN

### NASHI ARGAN MASK after sun repairing



NS00728 - 150 ml e 5 fl.oz.

#### DESCRIZIONE PRODOTTO

Maschera idratante ristrutturante intensiva, con Oli Biologici di Argan e Lino certificati e filtri UV. Contrasta l'azione degli agenti atmosferici, della salsedine e del cloro.

#### BENEFICI

- UV factor
- Restituisce la corretta idratazione
- Ripara il capello danneggiato
- Elimina il crespo
- Dona corpo
- Azione districante anche sui capelli più sfibrati
- Protegge e rispetta il colore
- Ravviva la lucentezza

#### PLUS

Olio di Argan Biologico Vergine (Argania Spinosa Kernel Oil) e Olio di Lino Biologico (Linum Usitatissimum Oil). L'Olio di Argan è raro e prezioso per la sua lavorazione manuale particolarmente lunga e faticosa: sono necessari 40 kg di frutto dell'Argania Spinosa per produrre un litro di olio. Ha la capacità di stimolare le funzioni vitali delle cellule, ristrutturare e idratare in profondità il capello.

#### MODO D'USO

Applicare su capelli lavati e tamponati massaggiando delicatamente sulle lunghezze. Lasciare in posa 2-3 minuti e risciacquare.

#### NON CONTIENE

Fosfati, Parabeni.

#### IMBALLO

6 pezzi per confezione  
36 pezzi per imballo

NS00728 - 150 ml e 5 fl.oz.

#### PRODUKTBESCHREIBUNG

Intensiv restrukturierende Feuchtigkeitsmaske mit zertifiziertes biologischen Argan Öl und Leinöl und UV Filtern. Die Maske wirkt Einflüssen von atmosphärischen Stoffen, Salzwasser und Chlor entgegen.

#### LEISTUNGEN

- UV-Faktor
- Sorgt für eine angemessene Feuchtigkeit
- Repariert geschädigtes Haar
- Beseitigt die Kräusel
- Verleiht Fülle
- Glättet und erleichtert das Kämmen auch bei sehr sprödem Haar
- Erhält und schützt die Farbe
- Verstärkt den Glanz

#### PLUS

Natives Bio-Arganöl (Argania Spinosa Kernel Oil) und Bio-Leinöl (Linum Usitatissimum Oil). Arganöl ist selten und wertvoll, da es in einem besonders langen und aufwendigen Verfahren von Hand hergestellt wird: Um einen Liter Öl herzustellen sind 40 kg der Früchte des Arganbaums erforderlich. Es kann die vitalen Funktionen der Zellen stimulieren und das Haar bis in die Tiefe restrukturieren und mit Feuchtigkeit versorgen.

#### ANWENDUNG

Auf gewaschene und handtuchtrockene Haar auftragen und sanft in die Haarlängen einmassieren. 2-3 Minuten einwirken lassen und anschließend gründlich ausspülen.

#### ES ENTHÄLT NICHT

Phosphate, Paraben.

#### VERPACKUNG

6 Stück pro Paket  
36 Stück pro Verpackung





## NASHI ARGAN ACCESSORIES

### NASHI ARGAN EASY DETANGLER BRUSH

ZZ00951

#### DESCRIZIONE PRODOTTO

Spazzola anti-nodi. Doppio colore, interno beige ed esterno marrone con logo Nashi Argan.

#### MATERIALE

Plastica

#### FORMATO

18 x 7,5 cm

#### IMBALLO

6 pezzi per imballo

ZZ00951

#### PRODUKTBESCHREIBUNG

Anti-Knoten-Bürste. Zweifarbig, innen beige und außen braun, mit Nashi Argan-Logo.

#### MATERIAL

Kunststoff

#### FORMAT

18 x 7,5 cm

#### VERPACKUNG

6 Stück pro Verpackung





## NASHI ARGAN ACCESSORIES

### NASHI ARGAN WET HAIR BRUSH



ZZ00957

#### DESCRIZIONE PRODOTTO

Nashi Argan Wet Hair Brush è la migliore soluzione per districare i capelli bagnati. Dotata di setole ultra sottili e flessibili, districa senza dolore anche i capelli più ribelli ed è perfetta per essere utilizzata in ogni occasione. Le speciali setole utilizzate si flettono per assecondare i movimenti della mano senza spezzare i capelli ed evitando di appiattirne la struttura naturale.

#### MATERIALE

Manico in legno + denti in plastica + cuscinetto in caucciù

#### FORMATO

22,5 x 7 cm

#### IMBALLO

6 pezzi per imballo

ZZ00957

#### PRODUKTBESCHREIBUNG

Nashi Argan Wet Hair Brush, die Bürste für nasses Haar ist die beste Lösung zum Bürsten des nassen Haars. Die besonders feinen und biegsam Borsten bürsten auch das widerspenstigste Haar schmerzfrei, und das in jeder Situation. Die speziellen Borsten passen sich den Bewegungen der Hand an, ohne das Haar anzubrechen und verhindern, dass es seine natürliche Fülle verliert.

#### MATERIAL

Holzgriff + Kunststoffborsten + Kautschukpolster.

#### FORMAT

22,5 x 7 cm

#### VERPACKUNG

6 Stück pro Verpackung





## NASHI ARGAN ACCESSORIES

### NASHI ARGAN PADDLE BRUSH



ZZ00956

#### DESCRIZIONE PRODOTTO

Nashi Argan Paddle Brush è una spazzola dal design unico, studiata per garantire l'azione districante e favorire i trattamenti che agiscono sul cuoio capelluto. Grazie alle sue setole allungate che stimolano la circolazione e massaggiano il cuoio capelluto, è particolarmente indicata nell'utilizzo professionale, poiché riduce al minimo lo stress di asciugatura e styling.

#### MATERIALE

Manico in legno + denti in plastica + cuscinetto in caucciù

#### FORMATO

25 x 8 cm

#### IMBALLO

6 pezzi per imballo

ZZ00956

#### PRODUKTBESCHREIBUNG

Nashi Argan Paddle Brush ist eine Haarbürste mit einem einzigartigen Design. Sie wurde eigens zum Entwirren von Knoten und zur Unterstützung von Kopfhautbehandlungen entwickelt. Dank seiner länglichen Borsten, die die Durchblutung anregen und die Kopfhaut massieren, ist sie besonders für den professionellen Einsatz geeignet, da sie den Stress, dem das Haar beim Trocknen und Stylen ausgesetzt wird, minimiert.

#### MATERIAL

Holzgriff + Kunststoffborsten + Kautschukpolster.

#### FORMAT

25 x 8 cm

#### VERPACKUNG

6 Stück pro Verpackung





## NASHI ARGAN ACCESSORIES

### NASHI ARGAN EASY COMB



ZZ01035

#### DESCRIZIONE PRODOTTO

Pettine in legno, perfetto per districare dolcemente i nodi senza spezzare i capelli. Antistatico.

#### MATERIALE

Legno

#### FORMATO

9 x 7 cm

#### IMBALLO

12 pezzi per imballo

ZZ01035

#### PRODUKTBESCHREIBUNG

Holzcomb, perfekt zum sanften Entwirren von Knoten, ohne dass die Haare brechen. Antistatisch.

#### MATERIAL

Holz

#### FORMAT

9 x 7 cm

#### VERPACKUNG

12 Stück pro Verpackung





nashi  
A R G A N

MEN



## NASHI ARGAN MEN

### NASHI ARGAN CLEANSER face & beard



NS00901 - 50 ml e 1,7 fl.oz.

#### DESCRIZIONE PRODOTTO

Detergente delicato specifico per la barba e per la pelle maschile del viso.

#### BENEFICI

- Ideale per tutti i tipi di pelle
- Protegge la pelle dall'eccessiva secchezza
- Lenisce e addolcisce la pelle e la barba

#### PLUS

- Ottimo per donare freschezza e tono a viso e barba, sia al mattino che alla sera
- Protegge la pelle dalla secchezza eccessiva
- Lenisce e addolcisce la pelle e la barba
- Formula ricca di attivi di origine naturale studiata per la pelle (contiene Olio di Baobab, Olio di Argan, Olio di Lino, Vitamina E, Cheratina, Collagene, Elastina, Aloe e Amamelide)

#### MODO D'USO

Inumidire il viso e distribuire il prodotto fra i palmi. Massaggiare sulla pelle con movimenti circolari, evitando la zona del contorno occhi. Risciacquare abbondantemente.

#### NON CONTIENE

Siliconi, Parabeni.

#### IMBALLO

6 pezzi per confezione  
42 pezzi per imballo

NS00901 - 50 ml e 1,7 fl.oz.

#### PRODUKTBESCHREIBUNG

Milde Reinigung speziell für den Bart und die männliche Gesichtshaut.

#### LEISTUNGEN

- Ideal für alle Hauttypen
- Schützt die Haut vor übermäßiger Trockenheit
- Beruhigt die Haut und macht den Bart geschmeidig

#### PLUS

- Verleiht dem Gesicht und dem Bart ein frisches und straffes Aussehen, sowohl am Morgen wie auch am Abend
- Schützt die Haut vor übermäßiger Trockenheit
- Beruhigt die Haut und macht den Bart geschmeidig
- An Wirkstoffen natürlichen Ursprungs reiche Formel, die eigens für die Haut entwickelt wurde (enthält Baobaböl, Arganöl, Leinöl, Vitamin E, Keratin, Collagen, Elastin, Aloe und Zaubernuss)

#### ANWENDUNG

Das Gesicht befeuchten und das Produkt auf den Handflächen verteilen. Mit kreisenden Bewegungen in die Haut einmassieren und dabei um die Augenpartie herum arbeiten. Gründlich abspülen.

#### ES ENTHÄLT NICHT

Silikone, Paraben.

#### VERPACKUNG

6 Stück pro Paket  
42 Stück pro Verpackung





## NASHI ARGAN MEN

### NASHI ARGAN OIL hair & beard



NS00902 - 50 ml e 1,7 fl.oz.

#### DESCRIZIONE PRODOTTO

Olio multifunzione ideale per gestire, disciplinare e nutrire barba e capelli. La sua formula emolliente con Oli Biologici di Argan, Lino e Baobab, addolcisce anche la barba più crespa, rendendola disciplinata e profumata.

#### BENEFICI

- Ideale per tutti i tipi di barba e capelli

#### PLUS

- Illumina i capelli e la barba
- Perfetto da usare in abbinamento alla Nashi Argan Beard Brush, la spazzola specifica per disciplinare la barba, anche quella più lunga

La sua formula emolliente con Oli Biologici di Argan, Lino e Baobab, addolcisce anche la barba più crespa e ribelle, rendendola disciplinata, profumata e piacevole da accarezzare. Ottimo anche come trattamento pre-rasatura.

#### MODO D'USO

Applicare alcune gocce sul palmo della mano in relazione alla lunghezza e alla struttura della barba. Distribuire uniformemente. Per una barba perfetta, spazzolare con Nashi Argan Beard Brush per districare facilmente i nodi. Come styling, applicare sui capelli umidi una piccola quantità. Distribuirlo uniformemente, quindi procedere all'asciugatura. Ideale anche per disciplinare e illuminare i capelli asciutti.

#### NON CONTIENE

Fosfati, Parabeni.

#### IMBALLO

6 pezzi per confezione  
42 pezzi per imballo

NS00902 - 50 ml e 1,7 fl.oz.

#### PRODUKTBESCHREIBUNG

Multifunktionelles Öl, ideal für die Behandlung, Disziplinierung und Nahrung von Bart und Haar. Seine lindernde Formel mit Bio-Ölen aus Argan, Leinen und Baobab macht selbst den krausesten Bart geschmeidig und diszipliniert und verleiht ihm einen angenehmen Duft.

#### LEISTUNGEN

- Ideal für alle Bart- und Hauttypen

#### PLUS

- Verleiht Haar und Bart neuen Glanz
- Hervorragend in Kombination mit der Nashi Argan Beard Brush, der speziellen Bürste zum Bürsten des Bartes, auch wenn er lang ist

Die beruhigende Formel mit Bio-Ölen aus Argan, Leinen und Baobab macht selbst den krausesten und widerspenstigsten Bart geschmeidig, bändigt ihn und verleiht ihm einen angenehmen Duft. Optimal auch vor der Rasur.

#### ANWENDUNG

Einige Tropfen auf die Handfläche je nach Länge und Struktur des Bartes auftragen. Gleichmäßig verteilen. Für einen perfekten Bart mit Nashi Argan Beard Brush bürsten, um die Knoten leicht zu lösen. Beim Hair-Styling eine kleine Menge auf das feuchte Haar auftragen. Gleichmäßig verteilen und anschließend trocknen. Ideal auch zur Disziplinierung und Glanzgebung von trockenem Haar.

#### ES ENTHÄLT NICHT

Phosphate, Paraben.

#### VERPACKUNG

6 Stück pro Paket  
42 Stück pro Verpackung







## NASHI ARGAN MEN

### NASHI ARGAN THE BALM moisturizing after shave



NS00903 - 100 ml € 3.38 fl.oz.

#### DESCRIZIONE PRODOTTO

Balsamo idratante multifunzione con Oli Biologici di Argan, Lino e Baobab, Pantenolo e Allantoina. La sua formula emolliente e lenitiva è ideale per normalizzare gli arrossamenti e le irritazioni del post-rasatura. Ottimo come trattamento quotidiano per condizionare la pelle e la barba migliorandone il livello di idratazione, per un aspetto più tonico e compatto.

#### BENEFICI

- Ottimo per idratare e donare tono a viso e barba ogni mattina
- Lenisce e addolcisce la pelle post-rasatura
- Prodotto trasversale ideale per tutti i tipi di pelle

#### PLUS

- Prodotto trasversale ideale per tutti i tipi di pelle
- Formula ricca di ingredienti vegetali (Oli Biologici di Argan, Lino e Baobab, Pantenolo e Allantoina)

La sua formula emolliente e lenitiva è ideale per normalizzare gli arrossamenti e le irritazioni del post-rasatura. Ottimo come trattamento quotidiano per condizionare la pelle e la barba migliorandone il livello di idratazione, per un aspetto più tonico e compatto.

#### MODO D'USO

Distribuire il prodotto sul viso e massaggiare delicatamente fino al completo assorbimento.

#### NON CONTIENE

Oli minerali, Siliconi, Parabeni.

#### IMBALLO

6 pezzi per confezione  
36 pezzi per imballo

NS00903 - 100 ml € 3.38 fl.oz.

#### DESCRIZIONE PRODOTTO

Multifunktionaler Feuchtigkeitsbalsam mit Bio-Ölen aus Argan, Leinen und Baobab, Panthenol und Allantoin. Seine lindernde und beruhigende Formel ist ideal für die Normalisierung von Rötungen und Irritationen nach der Rasur. Hervorragend geeignet zur täglichen Pflege von Haut und Bart und zur Verbesserung des Feuchtigkeitsniveaus für eine straffere und kompaktere Erscheinung.

#### LEISTUNGEN

- Ein optimaler Feuchtigkeitsspender, der das Gesicht und den Bart jeden Morgen tonisiert
- Beruhigt die Haut und macht sie nach der Rasur geschmeidig
- Transversales Produkt, ideal für alle Hauttypen

#### PLUS

- Transversales Produkt, ideal für alle Hauttypen
- Beruhigt die Haut und macht sie nach der Rasur geschmeidig
- An pflanzlichen Inhaltsstoffen reiche Formel mit Bio-Ölen aus Argan, Leinen und Baobab, Panthenol und Allantoin.

Seine lindernde und beruhigende Formel ist ideal für die Normalisierung von Rötungen und Irritationen nach der Rasur. Hervorragend geeignet zur täglichen Pflege von Haut und Bart und zur Verbesserung des Feuchtigkeitsniveaus für eine straffere und kompaktere Erscheinung.

#### ANWENDUNG

Das Produkt auf dem Gesicht verteilen und sanft einmassieren, bis es vollständig eingezogen ist.

#### ES ENTHÄLT NICHT

Mineralöle, Silikone, Paraben.

#### VERPACKUNG

6 Stück pro Paket  
36 Stück pro Verpackung





## NASHI ARGAN MEN

### NASHI ARGAN SHOWER GEL hair & body



NS00961 - 200 ml e 6,8 fl.oz.

#### DESCRIZIONE PRODOTTO

Shampoo doccia idratante appositamente studiato per detergere in un solo gesto la pelle e i capelli maschili. La sua formula emolliente, arricchita con Oli Biologici di Argan, Lino, Baobab ed Estratto di Kombu, rivitalizza la pelle e conferisce morbidezza ai capelli. Ottimo per rigenerarsi dopo l'attività sportiva. Formula professionale ricca di attivi di origine naturale, studiata per tutti i tipi di pelle e capelli.

#### BENEFICI

- Ottimo per rigenerarsi dopo l'attività sportiva

#### PLUS

- Ideale per detergere pelle e capelli in un solo gesto
- Formula professionale ricca di attivi di origine naturale, studiata per tutti i tipi di pelle e capelli

La sua formula emolliente, arricchita con Oli Biologici di Argan, Lino, Baobab ed Estratto di Kombu, rivitalizza la pelle e conferisce morbidezza ai capelli.

#### MODO D'USO

Inumidire corpo e capelli e distribuire uniformemente con un leggero massaggio fino ad ottenere una mousse morbida e avvolgente. Risciacquare abbondantemente.

#### NON CONTIENE

Siliconi, Parabeni.

#### IMBALLO

6 pezzi per confezione  
24 pezzi per imballo

NS00961 - 200 ml e 6,8 fl.oz.

#### PRODUKTBESCHREIBUNG

Feuchtigkeitsspendende Dusche Shampoo entwickelt in einem Schritt die Haut und das männliche Haar zu reinigen. Seine erweichende Formel, angereichert mit biologischem Arganöl, Leinöl, Baobaböl und Kombu-Extrakt, erfrischt die Haut und verleiht dem Haar Weichheit. Optimal für die Regeneration nach dem Sport. Professionelle Formel, reich an Wirkstoffen natürlichen Ursprungs, für alle Haut- und Haartypen.

#### LEISTUNGEN

- Optimal zum Regenerieren nach dem Sport

#### PLUS

- Ideal zum Waschen von Haut und Haaren
- An Wirkstoffen natürlichen Ursprungs reiche Formel, die für alle Haut- und Haartypen entwickelt wurde

Seine cremige Formel ist mit Bio-Ölen aus Argan, Leinen, Baobab und Kombu-Extrakt angereichert, revitalisiert die Haut und verleiht den Haaren Geschmeidigkeit.

#### ANWENDUNG

Den Körper und das Haar anfeuchten und das Produkt gleichmäßig mit einer leichten Massage verteilen, bis ein weicher und umhüllender Schaum entsteht. Gründlich spülen.

#### ES ENTHÄLT NICHT

Silikone, Paraben.

#### VERPACKUNG

6 Stück pro Paket  
24 Stück pro Verpackung





## NASHI ARGAN MEN

### NASHI ARGAN SHAMPOO daily energizing



NS01171 - 250 ml e 8.4 fl.oz

#### DESCRIZIONE PRODOTTO

Shampoo energizzante ideale per un uso frequente. La sua formula delicata con Olii Biologici di Argan e Baobab, conferisce nuova energia e vigore al capello eliminando il sebo e le impurità in eccesso. Apporta idratazione alla fibra capillare favorendo un'azione riequilibrante della barriera idrolipidica.

#### BENEFICI

- Dona nuova energia e vigore al capello
- Deterge delicatamente la cute e i capelli del tuo lui rispettandone la barriera idrolipidica
- Aiuta a mantenere la cute maschile naturalmente pulita da forfora e sebo in eccesso
- Ideale per un utilizzo frequente per un lui dinamico e sportivo

#### PLUS

Formula energizzante ricca di attivi naturali:

- Estratti di Melograno, Olmaria e Fico, hanno spiccate proprietà antiinfiammatorie, lenitive e antiossidanti. Proteggono la barriera idrolipidica cutanea prevenendo il sebo in eccesso rinforzando i capelli
- Estratti di Pepe di Sichuan e Ortica, aiutano a purificare la cute svolgendo una delicata azione esfoliante
- Tensioattivi di origine naturale (Isotionato, Betaina e Sultaina), detergono perfettamente tutti i tipi di capelli e cute, anche quelle più sensibili

#### MODO D'USO

Applicare su capelli bagnati e massaggiare delicatamente fino ad ottenere una mousse morbida e avvolgente, lasciare in posa 3 minuti prima di risciacquare per favorire la penetrazione degli attivi. Se necessario ripetere l'operazione. Proseguire con lo styling desiderato.

#### NON CONTIENE

SLES, LES, Fosfati, Parabeni.

#### IMBALLO

6 pezzi per confezione  
12 pezzi per imballo

NS01171 - 250 ml e 8.4 fl.oz

#### PRODUKTBESCHREIBUNG

Energetisierendes Shampoo für die häufige Anwendung. Seine delikate Formel mit biologischen Argan- und Baobabölen verleiht dem Haar neue Energie und Kraft und beseitigt Talg und überschüssige Unreinheiten. Es versorgt die Haarfaser mit Feuchtigkeit und gleicht die natürliche Hydrolipidbarriere aus.

#### LEISTUNGEN

- Verleiht dem Haar neue Energie und Kraft
- Reinigt sanft Haut und Haar und erhält die Hydrolipid-Barriere aufrecht
- Hilft, die Haut von Männern auf natürliche Weise von Schuppen und überschüssigem Talg zu reinigen
- Ideal für die häufige Anwendung und den dynamischen und sportlichen Mann

#### PLUS

Vitalisierende Formel und reich an natürlichen Wirkstoffen:

- Extrakte aus Granatapfel, Mädesüß und Feige haben starke entzündungshemmende, lindernde und antioxidative Eigenschaften. Schützen die Hydrolipid-Barriere der Haut, beugen der überschüssigen Talgbildung vor und stärken das Haar
- Extrakte aus Szechuanpfeffer und Brennnessel und helfen, die Haut mit einem sanften Peeling-Effekt zu reinigen
- Tenside natürlichen Ursprungs (Isothionat, Betain und Sultain) reinigen perfekt alle Haar- und Hauttypen, auch die empfindlichsten

#### ANWENDUNG

Auf das nasse Haar auftragen und sanft einmassieren bis ein weicher und umhüllender Schaum entsteht. Vor dem Spülen 3 Minuten einwirken lassen, um das Eindringen der Wirkstoffe zu erleichtern. Bei Bedarf den Vorgang wiederholen. Wie gewünscht stylen.

#### ES ENTHÄLT NICHT

SLES, LES, Phosphate, Paraben.

#### VERPACKUNG

6 Stück pro Paket  
12 Stück pro Verpackung





# NASHI ARGAN MEN

## WAX

### hydrating matt wax

NS01222 - 50 ml e 1,7 fl.oz.

#### DESCRIZIONE PRODOTTO

Cera opacizzante perfetta per lo styling dei look corti. Garantisce separazione e tenuta senza appesantire.

#### BENEFICI

- Effetto matt
- Tenuta forte

#### PLUS

Esclusiva formula arricchita di una preziosa combinazione di elementi naturali (Argania Spinosa Kernel Oil e Olio di Lino Certificati).

#### MODO D'USO

A capello asciutto, scaldare una piccola dose di prodotto fra i palmi delle mani e applicare per definire il look desiderato.

#### NON CONTIENE

NON CONTIENE SLES, SLS, FOSFATI, PARABENI, EDTA.

#### IMBALLO

3 pezzi per confezione  
72 pezzi per imballo

NS01222 - 50 ml e 1,7 fl.oz.

#### PRODUKTBESCHREIBUNG

Mattierendes Wachs, perfekt zum Stylen kurzer Looks. Garantiert Trennung und Halt ohne zu beschweren.

#### LEISTUNGEN

- Matteeffekt
- Starker Halt

#### PLUS

Exklusive Formel, angereichert mit einer wertvollen Kombination aus natürlichen Elementen (Argania Spinosa Kernel Oil und zertifiziertes Leinöl).

#### ANWENDUNG

Bei trockenem Haar eine kleine Menge Produkt zwischen den Handflächen erwärmen und auftragen, um den gewünschten Look zu definieren.

#### ES ENTHÄLT NICHT

ENTHÄLT KEINE SLES, SLS, PHOSPHATE, PARABENE, EDTA.

#### VERPACKUNG

3 Stück pro Packung  
72 Stück pro Verpackung





## NASHI ARGAN MEN

### NASHI ARGAN SHAVING CLAY perfect skin



NS01033 - 150 ml e 5 fl.oz.

#### DESCRIZIONE PRODOTTO

Crema da rasatura professionale per una pelle morbida e nutrita. Ottimizza lo scorrimento del rasoio. La sua formula green con Argilla Vulcanica e Olii Biologici di Argan, Baobab, Chia e Nigella è in grado di proteggere la pelle evitando arrossamenti e irritazioni.

#### BENEFICI

- Assicura una perfetta rasatura per tutti i tipi di pelle e barba
- Eccellente per una rasatura precisa
- Migliora la tonicità della pelle e la morbidezza della barba
- Dona una piacevole sensazione di freschezza per una rasatura più confortevole
- La sua formula ricca di ingredienti nutrienti e lenitivi rispetta la tua pelle

#### PLUS

A base di Olio Biologico di Argan, che svolge un'importante azione di idratazione e al tempo stesso contrasta i segni di invecchiamento mantenendo la pelle elastica e compatta e di olio Biologico di Baobab (albero della vita), aiuta a contrastare l'invecchiamento cutaneo, donando alla pelle un aspetto vitalizzato. Contiene inoltre Olio di Nigella (Cumino nero), Olio di Chia (Salvia Hispanica), Olio Biologico di Lino, Argilla vulcanica (Hectorite) ed Estratto di Fico (Ficus carica).

#### MODO D'USO

Inumidire il viso con acqua tiepida e applicare con movimenti circolari. Attendere un minuto, quindi, procedere alla rasatura.

#### NON CONTIENE

Paraffine, Siliconi, Parabeni, PEG, PPG.

#### IMBALLO

6 pezzi per confezione  
18 pezzi per imballo

NS01033 - 150 ml e 5 fl.oz.

#### PRODUKTBESCHREIBUNG

Professionelle Rasurcreme für eine weiche und gut mit Nährstoffen versorgte Haut. Diese Creme verbessert den Verlauf der Rasierklinke. Die grüne Formel der Creme mit vulkanischem Ton und mit biologischen Arganien-, Baobab-, Chia- und Nigellaölen ist dazu in der Lage, die Haut zu schützen und somit Errötungen und Irritationen zu vermeiden.

#### LEISTUNGEN

- Gewährleistet eine perfekte Rasur, für alle Haut- und Barttypen
- Hervorragend für eine präzise Rasur
- Für straffere Haut und einen weicheren Bart
- Verleiht ein angenehmes Frischegefühl und sorgt für eine komfortable Rasur
- Die Formel ist reich an pflegenden und beruhigenden Inhaltsstoffen und ist sanft zu Ihrer Haut

#### PLUS

Auf der Basis von Bio-Arganöl, das eine stark feuchtigkeitsspendende Wirkung hat, gleichzeitig den Zeichen der Hautalterung entgegenwirkt und die Haut elastisch und kompakt hält, und Bio-Baobaböl (Lebensbaum) wirkt es der Hautalterung entgegen und verleiht ihr ein vitales Aussehen. Enthält zudem Nigella-Öl (schwarzes Kumin), Chiasamen (Salvia Hispanica), Bio-Leinöl, Tonmineralien (Hectorit) und Feigenextrakt (Ficus carica).

#### ANWENDUNG

Das Gesicht mit lauwarmem Wasser anfeuchten und mit runden Bewegungen auftragen. Eine Minute warten und dann eine Rasur durchführen.

#### ES ENTHÄLT NICHT

Paraffine, Silikone, Paraben, PEG, PPG.

#### VERPACKUNG

6 Stück pro Paket  
18 Stück pro Verpackung





## NASHI ARGAN ACCESSORIES

### NASHI ARGAN MEN BEARD BRUSH



ZZ00976

#### DESCRIZIONE PRODOTTO

La spazzola ergonomica di legno di quercia con setole di cinghiale che disciplina barbe lunghe e folte, per una barba pulita, ordinata, luminosa.

#### MATERIALE

Legno di quercia con setole di cinghiale

#### FORMATO

6 (Ø) x 3,5 (h) cm

#### IMBALLO

6 pezzi per imballo

ZZ00976

#### PRODUKTBESCHREIBUNG

Die ergonomisch geformte Bürste aus Eichenholz mit Wildschweinborsten pflegt den langen und dichten Bart, reinigt und bändigt ihn und verleiht ihm Glanz.

#### MATERIAL

Eichenholz mit Wildschweinborsten.

#### FORMAT

6 (Ø) x 3,5 (h) cm

#### VERPACKUNG

6 Stück pro Verpackung





nashi  
A R G A N

FACE



# NASHI ARGAN BODY

## NASHI ARGAN DRY HAND BALM



NS01030 - 30 g e 1.01 oz.  
NS01046 - 500 g e 17 oz.

### DESCRIZIONE PRODOTTO

Crema mani non grassa arricchita di Olio Biologico di Argan e Olio di Mandorle Dolci per nutrire, proteggere ed esaltare la bellezza anche delle mani più delicate. Grazie alle sue straordinarie proprietà emollienti e lenitive, previene gli arrossamenti, le irritazioni e le screpolature della pelle, restituendole la naturale morbidezza. La sua speciale formula agisce contro la disidratazione e l'invecchiamento fisiologico. Formula a rapido assorbimento.

### BENEFICI

- Prevenire gli arrossamenti, le irritazioni e le screpolature della pelle
- Restituire la naturale morbidezza
- Agire contro la disidratazione e l'invecchiamento fisiologico

### PLUS

Olio di Argan Biologico Vergine (Argania Spinosa Kernel Oil) e Olio di Lino Biologico (Linum Usitatissimum Oil). L'Olio di Argan è raro e prezioso per la sua lavorazione manuale particolarmente lunga e faticosa: sono necessari 40 kg di frutto dell'Argania Spinosa per produrre un litro di olio. Ha la capacità di stimolare le funzioni vitali delle cellule, ristrutturare e idratare in profondità.

### MODO D'USO

Applicare sulla pelle delle mani pulita prima e dopo ogni attività e massaggiare fino a completo assorbimento.

### NON CONTIENE

Solfati, Fosfati, Parabeni.

### IMBALLO

30 g:  
18 pezzo per confezione  
90 pezzi per imballo

500 g  
1 pezzo per confezione  
15 pezzi per imballo

NS01030 - 30 g e 1.01 oz.  
NS01046 - 500 g e 17 oz.

### PRODUCT DESCRIPTION

Nicht fettende Handcreme, mit biologischem Arganöl und Süßmandelöl angereichert, nährt, schützt um auch die Schönheit der empfindlichsten Hände zu unterstreichen. Beugt, dank ihrer außerordentlichen, zartmachenden und lindernden Eigenschaften, Rötungen, Irritationen und Hautrissen vor und gibt ihr natürliche Feuchtigkeit zurück. Wirkt Feuchtigkeitsverlust und physiologischer Alterung entgegen. Schnell einziehende Zusammensetzung.

### LEISTUNGEN

- Zum Vorbeugen von Rötungen, Reizungen und Rissen in der Haut
- Für samtig weiche Hände
- Gegen Austrocknen und die physiologische Hautalterung

### PLUS

Natives Bio-Arganöl (Argania Spinosa Kernel Oil) und Bio-Leinöl (Linum Usitatissimum Oil). Arganöl ist selten und wertvoll, da es in einem besonders langen und aufwendigen Verfahren von Hand hergestellt wird: Um einen Liter Öl herzustellen sind 40 kg der Früchte des Arganbaums erforderlich. Es kann die vitalen Funktionen der Zellen stimulieren, die Haut bis in die Tiefe restrukturieren und mit Feuchtigkeit versorgen.

### ANWENDUNG

Vor und nach jeder Tätigkeit auf die gereinigte Haut der Hände auftragen und bis zur vollständigen Aufnahme sanft einmassieren.

### ES ENTHÄLT NICHT

Sulfate, Phosphate, Paraben.

### VERPACKUNG

30 g:  
18 Stück pro Paket  
90 Stück pro Verpackung

500 g  
1 Stück pro Paket  
15 Stück pro Verpackung







# NASHI ARGAN BODY

## NASHI ARGAN SCENTED HAND WASH

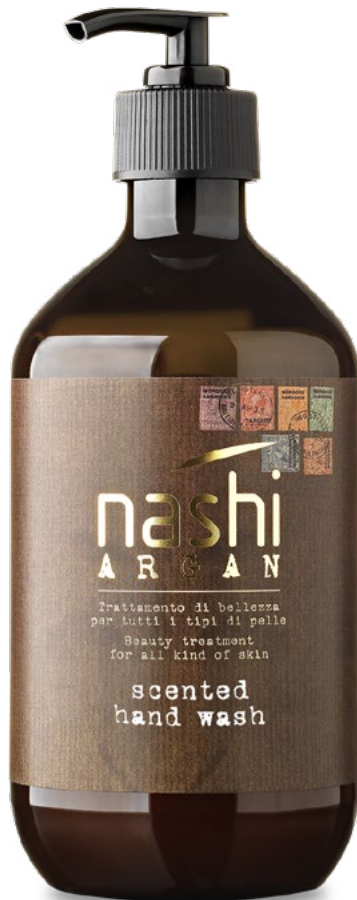

NS01049 - 500 ml e 17 fl.oz.

### DESCRIZIONE PRODOTTO

Sapone delicato con Olio Biologico di Argan e una preziosa miscela di Oli Essenziali per regalare alla pelle l'avvolgente profumazione Nashi Argan. Deterge profondamente le mani senza inaridirle.

### PLUS

Contiene:

- Olio Biologico di Argan, ha la capacità di stimolare le funzioni vitali delle cellule ristrutturando in profondità pelle e capelli. Svolge un'importante azione di idratazione e al tempo stesso contrasta i segni di invecchiamento mantenendo la pelle elastica e compatta.
- Glicerina: un ingrediente altamente idratante ed emolliente perfetto per rendere la pelle morbida ed elastica.
- Olio di Camelia Japonica (Tsubaki): con Acido oleico, Vitamine A, B e E, Squalano e Polifenoli, è un sofisticato segreto di bellezza dalle incredibili proprietà idratanti e rigeneranti.
- Oli essenziali di Lavanda, Bergamotto e Arancio dolce: un accordo fruttato-floreale intenso, sensuale e ricco di fascino, perfetto per rilassare i sensi e infondere calma e tranquillità.

### MODO D'USO

Massaggiare il prodotto direttamente sulle mani umide e risciacquare abbondantemente. Per mani ancora più morbide e protette, applicare Nashi Argan Dry Hand Balm.

### NON CONTIENE

Siliconi, Oli Minerali, Parabeni, Coloranti.

### IMBALLO

6 pezzi per confezione  
6 pezzi per imballo

NS01049 - 500 ml e 17 fl.oz.

### PRODUCT DESCRIPTION

A delicate soap with Organic Argan Oil and a precious mixture of Essential Oils to enrich your skin with an enveloping scent of Nashi Argan. It deeply cleanses the hands without drying them.

### PLUS

Inhaltstoffe:

- Bio-Arganöl, das die vitalen Funktionen der Zellen stimulieren und das Haar bis in die Tiefe restrukturieren und mit Feuchtigkeit versorgen kann. Es hat eine stark feuchtigkeitsspendende Wirkung, wirkt den Zeichen der Hautalterung entgegen und hält die Haut geschmeidig und straff.
- Glycerin: Ein stark feuchtigkeitsspendender Inhaltsstoff, der die Haut weich und geschmeidig macht.
- Öl der japanischen Kamelie (Tsubaki) mit Ölsäure, Vitamin A, B und E, Squalan und Polyphenolen. Ein raffiniertes Schönheitsgeheimnis mit unglaublichen feuchtigkeitsspendenden und regenerierenden Eigenschaften.
- Ätherische Öle aus Lavendel, Bergamotte und Orangen, eine intensive, sinnliche und faszinierende fruchtig-blumige Mischung, die die Sinne entspannt und für Ruhe und Gelassenheit sorgt.

### ANWENDUNG

Das Produkt direkt auf die feuchten Hände einmassieren und dann gründlich abspülen. Für noch weichere und geschütztere Hände verwenden Sie Nashi Argan Dry Hand Balm.

### ES ENTHÄLT NICHT

Silikone, Oli Minerali, Parabeni.

### VERPACKUNG

6 Stück pro Paket  
6 Stück pro Verpackung





nashi  
A R G A N

FRAGRANCE



## NASHI ARGAN FRAGRANCE HAIR & BODY

### NASHI ARGAN LOVE HAIR MIST



NS01053 - 20 ml e 0,68 fl.oz.

#### DESCRIZIONE PRODOTTO

Fragranza per capelli che ti avvolge nelle inconfondibili note Nashi Argan. La sua formula delicata con Olio Biologico di Argan, Pantenolo e Vitamina E, lascia i capelli morbidi e profumati a lungo, senza sporcarli o appesantirli.

#### PLUS

- Formula delicata, appositamente studiata per i capelli
- Grazie all'Olio di Argan e al Pantenolo, rende i capelli morbidi e setosi, senza seccarli
- Contiene Vitamina E per un'azione antiossidante sullo stelo del capello
- Grazie al pratico formato, può essere portato ovunque in borsetta
- Ideale per profumare i capelli con discrezione e rilasciare una piacevole fragranza ad ogni movimento

#### MODO D'USO

Vaporizzare sulle lunghezze dei capelli a una distanza di 20 cm ogni volta che si desidera.

#### NON CONTIENE

Siliconi, Paraffina.

#### IMBALLO

12 pezzi per confezione  
60 pezzi per imballo

NS01053 - 20 ml e 0,68 fl.oz.

#### PRODUKTBESCHREIBUNG

Duft für Haare, welcher Dich in eine unvergleichbare Note von Nashi Argan hüllt. Die sanfte Formel mit biologischem Argan-Öl, Panthenol und Vitamin E sorgt langanhaltend für weiche und duftende Haare, ohne sie zu verschmutzen oder zu beschweren.

#### PLUS

- Milde, speziell für das Haar entwickelte Formel
- Dank des Arganöls und des Panthenols wird das Haar weich und seidig, ohne dabei auszutrocknen
- Enthält Vitamin E, wodurch der Haarschaft vor Oxidation geschützt wird
- Aufgrund des praktischen Formats, passt es in jede Tasche
- Ideal zum diskreten Parfümieren der Haare, die bei jeder Bewegung einen angenehmen Duft hinterlassen

#### ANWENDUNG

Auf 20 cm Abstand jederzeit auf die Haarlängen sprühen.

#### ES ENTHÄLT NICHT

Silikone, Paraffin.

#### VERPACKUNG

12 Stück pro Paket  
60 Stück pro Verpackung





## NASHI ARGAN FRAGRANCE HAIR & BODY

### NASHI ARGAN LOVE EAU DE TOILETTE



NS01129 - 50 ml e 1.7 fl.oz.

#### DESCRIZIONE PRODOTTO

La fragranza perfetta per rivivere il calore delle note Nashi Argan a ogni spruzzo, ovunque tu sia!

#### PLUS

- Collocazione olfattiva: Profumo legnoso, ambrato, esperidato e floreale
- Testa: Mandarino, Bergamotto, Anice stellato
- Cuore: Gelsomino, Rosa, Geranio
- Fondo: Bacelli di vaniglia, Legno di sandalo, Legno cedro

#### MODO D'USO

Applicare sulla pelle ogni volta che si desidera.

#### IMBALLO

6 pezzi per confezione  
60 pezzi per imballo

NS01129 - 50 ml e 1.7 fl.oz.

#### PRODUKTBESCHREIBUNG

Der perfekte Duft, um die warmen Noten von Nashi Argan bei jedem Sprühstoß neu zu erleben, wo immer Sie sind!

#### PLUS

- Duftnoten: Holziger, amberartiger, zitrusartiger und blumiger Duft
- KOPF: Mandarine, Bergamotte, Sternanis
- HERZ: Jasmin, Rose, Geranie
- BASIS: Vanilleschoten, Sandelholz, Holz, Zedernholz

#### ANWENDUNG

Beliebig auf die Haut auftragen.

#### VERPACKUNG

6 Stück pro Packung  
60 Stück pro Verpackung





## NASHI ARGAN FRAGRANCE HAIR & BODY

### NASHI ARGAN LOVE BODY MIST



NS01235 - 150 ml e 5 fl.oz.

#### DESCRIZIONE PRODOTTO

Acqua profumata leggera e delicata per avvolgere la pelle con le inconfondibili note Nashi Argan. Arricchita di un prezioso idratante naturale, è perfetta per regalare morbidezza e setosità a tutti i tipi di pelle.

#### PLUS

- Ideale per ritrovare la fragranza Nashi Argan in una acqua profumata per il corpo
- Perfetto per rinfrescare il corpo con una formula delicata

#### MODO D'USO

Vaporizzare su tutto il corpo dopo il bagno o la doccia.

#### IMBALLO

6 pezzi per confezione  
18 pezzi per imballo

NS01235 - 150 ml e 5 fl.oz.

#### PRODUKTBESCHREIBUNG

Leichtes und zartes Duftwasser, das die Haut mit den unverwechselbaren Noten von Nashi Argan umhüllt. Angereichert mit einer wertvollen natürlichen Feuchtigkeitscreme, ist es perfekt, um allen Hauttypen Geschmeidigkeit und Seidigkeit zu schenken.

#### PLUS

- Ideal, um den Duft von Nashi Argan in einem Duftwasser für den Körper wiederzufinden
- Perfekt, um den Körper mit einer zarten Formel zu erfrischen

#### ANWENDUNG

Nach dem Bad oder der Dusche auf den ganzen Körper sprühen.

#### VERPACKUNG

6 Stück pro Packung  
18 Stück pro Verpackung





## NASHI ARGAN HOME FRAGRANCE

### NASHI ARGAN ROOM FRAGRANCE



NS00958 - 100 ml e 33,8 fl.oz.

#### DESCRIZIONE PRODOTTO

Spray profumato per ambienti che regala ai tuoi spazi un'atmosfera raffinata e avvolgente grazie alle sue note fruttate e legnose, per un'esperienza olfattiva inebriante e duratura! La soluzione immediata per diffondere istantaneamente nel tuo mondo le inconfondibili note Nashi Argan e personalizzare l'aria... con un tocco di stile unico ed elegante!

#### BENEFICI

- Dona un'atmosfera raffinata ed avvolgente alle tue stanze
- Un profumo sottile che non appesantisce l'atmosfera della stanza

#### PLUS

Note fruttate e legnose, per un'esperienza olfattiva inebriante e duratura.

#### MODO D'USO

Vaporizzare nell'aria a circa un metro e mezzo di altezza da terra, dosandolo in funzione della dimensione dell'ambiente ed evitando il contatto diretto con le superfici. Per ricreare un'atmosfera ancora più inebriante, utilizzarlo in abbinamento a Home Fragrance, il profumatore ambiente dal design raffinato che accende la magia Nashi Argan!

#### IMBALLO

6 pezzi per confezione  
12 pezzi per imballo

NS00958 - 100 ml e 33,8 fl.oz.

#### PRODUKTBESCHREIBUNG

Ein Duftspray, der Ihren Räumen dank seiner fruchtigen und holzigen Noten eine raffinierte und angenehme Atmosphäre verleiht - für ein berauschendes und anhaltendes Dufterlebnis! Die unmittelbare Lösung, um Ihre Welt augenblicklich mit den unverwechselbaren Nashi-Argan-Noten zu umhüllen und die Luft zu personalisieren... mit einem einzigartigen und eleganten Stil!

#### LEISTUNGEN

- Verleiht Ihren Räumen eine auserlesene Wohlfühlatmosphäre
- Ein feiner Duft, der die Raumluft nicht beschwert

#### PLUS

Fruchtige und holzige Noten für ein berauschendes und anhaltendes Dufterlebnis.

#### ANWENDUNG

Ca. eineinhalb Meter über dem Boden in die Luft sprühen, der Raumgröße entsprechend dosieren und den direkten Kontakt mit Oberflächen vermeiden. Um eine noch angenehmere Atmosphäre zu schaffen, kombinieren Sie den Duftspray mit dem raffiniert designten Raumduft Home Fragrance für ein magisches Nashi-Argan-Erlebnis!

#### VERPACKUNG

6 Stück pro Paket  
12 Stück pro Verpackung





# NASHI ARGAN HOME FRAGRANCE

## NASHI ARGAN HOME FRAGRANCE



NS01320 - 200 ml € 6,8 fl.oz.  
NS00914 - 750 ml € 25,3 fl.oz.

### DESCRIZIONE PRODOTTO

Un mix di essenze naturali come l'olio essenziale di geranio maculato, l'estratto di salvia e l'olio di arancio amaro che creano la fragranza caratteristica Nashi Argan. Adatto ad ogni ambiente per l'eleganza del design.

### BENEFICI

- Diffonde la fragranza Nashi Argan nella tua casa
- Ha una fragranza delicata che profuma ma non appesantisce l'atmosfera della stanza

### PLUS

Preparato con oli essenziali di Geranio Maculato, Estratto di Salvia e Olio di Arance Amare.

### MODO D'USO

Posizionare il profumatore su una superficie ben stabile e rimuovere il sigillo ed il tappo di chiusura. Inserire i bastoncini. Per intensificare la diffusione capovolgerli periodicamente.

### IMBALLO

200 ml:  
6 pezzi per confezione  
12 pezzi per imballo

750 ml:  
1 pezzo per confezione  
1 pezzo per imballo

NS01320 - 200 ml € 6,8 fl.oz.  
NS00914 - 750 ml € 25,3 fl.oz.

### PRODUKTBESCHREIBUNG

Der charakteristische Nashi Argan-Duft wird von einer Mischung natürlicher Essenzen, wie dem ätherischen Öl des gefleckten Storchschnabels, dem Salbeiextrakt und dem Öl der Bitterorange bestimmt. Das elegante Design ist für jedes Ambiente geeignet.

### LEISTUNGEN

- Verbreitet den Nashi Argan-Duft in Ihren Räumen
- Sein zarter Duft sorgt für eine angenehm leichte Atmosphäre im Raum

### PLUS

Mit ätherischem Öl aus dem gefleckten Storchschnabel, Salbeiextrakt und dem Öl der Bitterorange hergestellt.

### ANWENDUNG

Das Produkt auf eine stabile Oberfläche stellen, die Schutzkappe und den Stöpsel entfernen. Geben sie die hölzernen Stäbchen ins Gefäß. Zur Intensivierung des Duftes, hie und da die Stäbchen umdrehen.

### VERPACKUNG

200 ml:  
6 Stück pro Paket  
12 Stück pro Verpackung

750 ml:  
1 Stück pro Paket  
1 Stück pro Verpackung





# NASHI ARGAN HOME FRAGRANCE

## NASHI ARGAN HOME FRAGRANCE refill



NS00851 - 200 ml € 6,8 fl.oz.  
NS00928 - 750 ml € 25,3 fl.oz.

### DESCRIZIONE PRODOTTO

Ricarica per Nashi Argan Home Fragrance.

### PLUS

Preparato con oli essenziali di Geranio Maculato, Estratto di Salvia e Olio di Arance Amare.

### MODO D'USO

Mettere il liquido della ricarica nella bottiglia di Nashi Argan Home Fragrance e posizionarvi i bastoncini di legno.

### IMBALLO

200 ml:  
6 pezzi per confezione  
12 pezzi per imballo

750 ml:  
1 pezzi per confezione  
12 pezzi per imballo

NS00851 - 200 ml € 6,8 fl.oz.  
NS00928 - 750 ml € 25,3 fl.oz.

### PRODUKTBESCHREIBUNG

Nachfüllpackung für Nashi Argan Home Fragrance.

### PLUS

Mit ätherischem Öl aus dem gefleckten Storchnabel, Salbeixtrakt und dem Öl der Bitterorange hergestellt.

### ANWENDUNG

Geben Sie die Nachfüllflüssigkeit in die Flasche Nashi Argan Home Fragrance und stecken Sie Holzstäbchen hinein.

### VERPACKUNG

200 ml:  
6 Stück pro Paket  
12 Stück pro Verpackung

750 ml:  
1 Stück pro Paket  
12 Stück pro Verpackung







## NASHI ARGAN HOME FRAGRANCE

### NASHI ARGAN SOY SCENTED CANDLE



NS01309 - 130 g e 4 oz.

#### DESCRIZIONE PRODOTTO

Ricrea l'atmosfera Nashi Argan a casa tua: le note fresche e gioiose del Bergamotto, subito arricchite da dolci note floreali che si diffondono nell'aria con delicatezza. Aggiungi il calore dell'ambra e del legno e avrai un mix olfattivo ammaliante sia per il corpo che per la mente.

#### BENEFICI

- Candela profumata che diffonde calma e relax
- Crea un'atmosfera intima e calda

#### PLUS

Formulazione derivante da un blend minerale vegetale a base soia.

#### MODO D'USO

Ogni volta che si accende la candela, tagliare e tenere lo stoppino ad un'altezza di 4-5 millimetri. Ad ogni accensione lasciare che la candela bruci in modo da sciogliersi completamente fino ai bordi del contenitore.

#### IMBALLO

6 pezzi per confezione  
24 pezzi per imballo

NS01309 - 130 g e 4 oz.

#### PRODUKTBESCHREIBUNG

Holen Sie sich die Atmosphäre von Nashi Argan in Ihr Zuhause: Lassen Sie einen Hauch frischer und leichter Bergamotte zusammen mit süß-blumigen Duftnoten sanft durch die Luft wehen. Fügen Sie die Wärme von Bernstein und Holz hinzu und Sie erhalten eine Duftmischung, die Körper und Geist betört.

#### LEISTUNGEN

- Duftkerze, die Ruhe und Entspannung ausstrahlt
- Für eine gemütlich warme Atmosphäre

#### PLUS

Frische und leichte Duftnote der Bergamotte, angereichert mit süß-blumigen Akzenten.

#### ANWENDUNG

Vor und nach jedem Gebrauch der Duftkerze den Docht auf 4-5 Millimeter Länge kürzen. Lassen sie die Kerze bei jedem Gebrauch solange brennen, bis das Wachs bis zu den Glasrändern flüssig geworden ist.

#### VERPACKUNG

6 Stück pro Paket  
24 Stück pro Verpackung





## NASHI ARGAN HOME FRAGRANCE ACCESSORIES

### NASHI ARGAN REFILL RATTAN STICKS



NS00940 - 60 cm  
NS01017 - 24,5 cm

#### DESCRIZIONE PRODOTTO

Bastoncini in rattan per Nashi Argan Home Fragrance.

#### MODO D'USO

Sciogliere il fiocco e annodarlo intorno al collo del pack in vetro di Nashi Argan Home Fragrance. Inserire i bastoncini nel contenitore in vetro. Per intensificare la diffusione capovolgerli periodicamente.

#### FORMATO

60 cm per Home Fragrance da 750 ml  
24,5 cm per Home Fragrance 200 ml

#### IMBALLO

8 pezzi

NS00940 - 60 cm  
NS01017 - 24,5 cm

#### PRODUKTBESCHREIBUNG

Rattanstäbchen für Nashi Argan Home Fragrance.

#### ANWENDUNG

Lösen Sie die Schleife und binden Sie sie um den Hals der Glaspackung „Nashi Argan Home Fragrance“. Stecken Sie die Stäbchen in den Glasbehälter. Um die Diffusion des Duftes zu intensivieren, drehen Sie die Stäbchen regelmäßig um.

#### FORMAT

60 cm für Home Fragrance 750 ml  
24,5 cm für Home Fragrance 200 ml

#### VERPACKUNG

8 Stück



NASHI

PROFESSIONAL



## NASHI PROFESSIONAL

### NASHI ARMONIA SHAMPOO



NS00896 - 1000 ml € 33,8 fl.oz.

NS00959 - 250 ml € 8,4 fl.oz.

#### DESCRIZIONE PRODOTTO

Shampoo purificante e seborregolatore. Svolge una profonda azione purificante mantenendo le lunghezze leggere. Favorisce la realizzazione della piega desiderata. Formula con estratti vegetali. Dona una piacevole sensazione di igiene, benessere e freschezza.

#### PLUS

Nashi Armonia shampoo è arricchito da:

- Olio di Argan Biologico
- Olio di Lino Biologico
- Olio di Camellia japonica
- Estratto di Melograno
- Estratto di Pepe di Sichuan
- Estratto di Ortica
- Estratto di Calla Lily gialla

#### MODO D'USO

Inumidire i capelli e distribuire il prodotto massaggiando. Ripetere l'operazione. Risciacquare abbondantemente.

#### NON CONTIENE

Fosfati, Paraben, EDTA, Coloranti, Siliconi.

#### IMBALLO

1000 ml:

3 pezzi per confezione

12 pezzi per imballo

250 ml:

6 pezzi per confezione

18 pezzi per imballo

NS00896 - 1000 ml € 33,8 fl.oz.

NS00959 - 250 ml € 8,4 fl.oz.

#### PRODUKTBESCHREIBUNG

Ein reinigendes und talregulierendes Shampoo. Es hat eine stark reinigende Wirkung, ohne die Haarlängen zu beschweren und es ermöglicht ein schonendes Föhnen. Es ist aus Pflanzenextrakten zusammengesetzt. Das Resultat ist ein angenehmes Gefühl von Sauberkeit, Wohlbefinden und Frische.

#### PLUS

Nashi Armonia Shampoo ist angereichert mit:

- Bio-Arganöl
- Bio-Leinöl
- Kamelienöl
- Granatapfelextrakt
- Szechuanpfeffer-Extrakt
- Brennesselextrakt
- Golden Calla Lily-Extrakt

#### ANWENDUNG

Das Produkt auf die nassen Haare auftragen und sanft in die Kopfhaut einmassieren. Die Behandlung wiederholen und anschließend gründlich ausspülen.

#### ES ENTHÄLT NICHT

Phosphate, Paraben, EDTA, Farbstoffe, Silikone.

#### VERPACKUNG

1000 ml:

3 Stück pro Paket

12 Stück pro Verpackung

250 ml:

6 Stück pro Paket

18 Stück pro Verpackung





## NASHI PROFESSIONAL

### NASHI ARMONIA SCRUB



NS01178 - 150 ml e 5 fl.oz.

#### DESCRIZIONE PRODOTTO

Scrub esfoliante. Grazie alle particelle naturali di Cellulosa, Pomice e all'estratto di Corteccia, purifica la cute dagli eccessi di sebo e forfora, eliminando le cellule morte. Riattiva la naturale ossigenazione del cuoio capelluto ricostituendo l'ambiente ottimale per la crescita dei capelli.

#### PLUS

Nashi Armonia scrub è arricchito da:

- Particelle naturali di Cellulosa
- Pomice
- Estratto di Corteccia

#### MODO D'USO

Applicare su capelli bagnati e distribuire il prodotto sulla cute. Massaggiare per 2 minuti fino ad ottenere una mousse. Lasciare in posa 1 minuto e risciacquare.

#### NON CONTIENE

Fosfati, Parabeni, EDTA, Coloranti, Siliconi.

#### IMBALLO

6 pezzi per confezione

36 pezzi per imballo

NS01178 - 150 ml e 5 fl.oz.

#### PRODUKTBESCHREIBUNG

Peeling. Dank der natürlichen Zellulosepartikel, Bimsstein und Rindenextrakt reinigt es die Kopfhaut von überschüssigem Talg und Schuppen und entfernt abgestorbene Zellen. Reaktiviert die natürliche Sauerstoffversorgung der Kopfhaut, indem die optimale Umgebung für das Haarwachstum wiederhergestellt wird.

#### PLUS

Nashi

Peeling ist angereichert mit:

- Natürlichen Zellulosepartikeln
- Bimsstein
- Rindenextrakt

#### ANWENDUNG

Auf das nasse Haar auftragen und das Produkt auf der Kopfhaut verteilen. 2 Minuten lang massieren bis sich Schaum bildet. 1 Minuten lang einwirken lassen und abspülen.

#### ES ENTHÄLT NICHT

Phosphate, Parabene, EDTA, Farbstoffe, Silikone.

#### VERPACKUNG

6 Stück pro Packung

36 Stück pro Verpackung





## NASHI PROFESSIONAL

### NASHI ARGAN SHAMPOO



NS01079 - 1000 ml e 33,8 fl.oz.

#### DESCRIZIONE PRODOTTO

Shampoo idratante professionale arricchito di una combinazione di preziosi elementi naturali di origine biologica. Indicato per ogni tipo di capello, deterge delicatamente ripristinando l'ideale idratazione e la naturale morbidezza. Rispetta e protegge il colore.

#### PLUS

Olio di Argan Biologico Vergine (Argania Spinosa Kernel Oil) e Olio di Lino Biologico (Linum Usitatissimum Oil). L'Olio di Argan è raro e prezioso per la sua lavorazione manuale particolarmente lunga e faticosa: sono necessari 40 kg di frutto dell'Argania Spinosa per produrre un litro di olio. Ha la capacità di stimolare le funzioni vitali delle cellule, ristrutturare e idratare in profondità il capello.

#### MODO D'USO

Applicare su capelli bagnati e massaggiare delicatamente fino ad ottenere una mousse morbida e avvolgente, lasciare in posa 3 minuti prima di risciacquare. Se necessario ripetere l'operazione.

#### NON CONTIENE

SLES, SLS, Solfati, Fosfati, Parabeni

#### IMBALLO

6 pezzi per confezione  
12 pezzi per imballo

NS01079 - 1000 ml e 33,8 fl.oz.

#### PRODUKTBESCHREIBUNG

Ein professionelles, Feuchtigkeit spendendes Shampoo, angereichert mit einer Mischung aus kostbaren und biologisch angebauten natürlichen Stoffen, geeignet für alle Haartypen. Es reinigt sanft, spendet Feuchtigkeit, erhält die natürliche Geschmeidigkeit und schützt die Haarfarbe.

#### PLUS

Natives Bio-Arganöl (Argania Spinosa Kernel Oil) und Bio-Leinöl (Linum Usitatissimum Oil). Arganöl ist selten und wertvoll, da es in einem besonders langen und aufwändigen Verfahren von Hand hergestellt wird: Für einen Liter Öl sind 40 kg der Früchte des Arganbaums erforderlich. Es kann die vitalen Funktionen der Zellen stimulieren und das Haar bis in die Tiefe restrukturieren und mit Feuchtigkeit versorgen.

#### ANWENDUNG

Auf das feuchte Haar auftragen, sanft einmassieren, um eine cremige Konsistenz zu erhalten, nach 3 Minuten ausspülen. Bei Bedarf wiederholen.

#### ES ENTHÄLT NICHT

Sulfate, Phosphate, Parabene

#### VERPACKUNG

6 Stück pro Paket  
12 Stück pro Verpackung





## NASHI PROFESSIONAL

### NASHI ARGAN CONDITIONER



NS01141 - 1000 ml € 33,8 fl.oz.

#### DESCRIZIONE PRODOTTO

Trattamento condizionante idratante professionale arricchito di una combinazione di preziosi elementi naturali di origine biologica. Indicato per ogni tipo di capello, districa e nutre delicatamente restituendo il naturale benessere, senza appesantire. Rispetta e protegge il colore.

#### PLUS

Olio di Argan Biologico Vergine (Argania Spinosa Kernel Oil) e Olio di Lino Biologico (Linum Usitatissimum Oil). L'Olio di Argan è raro e prezioso per la sua lavorazione manuale particolarmente lunga e faticosa: sono necessari 40 kg di frutto dell'Argania Spinosa per produrre un litro di olio. Ha la capacità di stimolare le funzioni vitali delle cellule, ristrutturare e idratare in profondità il capello.

#### MODO D'USO

Applicare su capelli lavati e tamponati massaggiando delicatamente sulle lunghezze, lasciare in posa 2-3 minuti prima di risciacquare.

#### NON CONTIENE

Fosfati, Parabeni

#### IMBALLO

3 pezzi per confezione  
12 pezzi per imballo

NS01141 - 1000 ml € 33,8 fl.oz.

#### PRODUKTBESCHREIBUNG

Ein professioneller, Feuchtigkeit spendender Conditioner, angereichert mit einer Mischung aus kostbaren und biologisch angebauten natürlichen Stoffen, geeignet für alle Haartypen. Er entwirrt, pflegt sanft und erneuert das natürliche Wohlbefinden Ihres Haares, ohne es zu beschweren und schützt die Haarfarbe.

#### PLUS

Natives Bio-Arganöl (Argania Spinosa Kernel Oil) und Bio-Leinöl (Linum Usitatissimum Oil). Arganöl ist selten und wertvoll, da es in einem besonders langen und aufwändigen Verfahren von Hand hergestellt wird: Für einen Liter Öl sind 40 kg der Früchte des Arganbaums erforderlich. Es kann die vitalen Funktionen der Zellen stimulieren und das Haar bis in die Tiefe restrukturieren und mit Feuchtigkeit versorgen.

#### ANWENDUNG

Auf gewaschene feuchte Haar auftragen, von der Wurzel zu den Spitzen hin sanft einmassieren, nach 3 Minuten ausspülen.

#### ES ENTHÄLT NICHT

Phosphate, Paraben

#### VERPACKUNG

3 Stück pro Paket  
12 Stück pro Verpackung





## NASHI PROFESSIONAL

### NASHI ARGAN DEEP INFUSION



NS00927 - 250 ml e 8,4 fl.oz.

#### DESCRIZIONE PRODOTTO

Maschera idratante ristrutturante intensiva, arricchita di una combinazione di preziosi elementi naturali di origine biologica (Olio di Argan e Olio di Lino certificati) indicata per ogni tipo di capello rovinato. Ripristina la struttura ideale per lungo tempo, rendendo i capelli morbidi, lucidi e setosi. Non appesantisce.

#### PLUS

Olio di Argan Biologico Vergine (Argania Spinosa Kernel Oil) e Olio di Lino Biologico (Linum Usitatissimum Oil). L'Olio di Argan è raro e prezioso per la sua lavorazione manuale particolarmente lunga e faticosa: sono necessari 40 kg di frutto dell'Argania Spinosa per produrre un litro di olio. Ha la capacità di stimolare le funzioni vitali delle cellule, ristrutturare e idratare in profondità il capello.

#### MODO D'USO

Applicare uniformemente su capelli lavati e tamponati massaggiando delicatamente sulle lunghezze. Lasciare in posa 2-3 minuti prima di risciacquare. Per un risultato ristrutturante, prolungare il tempo di posa fino a 7 minuti.

#### NON CONTIENE

Fosfati, Parabeni.

#### IMBALLO

6 pezzi per confezione  
24 pezzi per imballo

NS00927 - 250 ml e 8,4 fl.oz.

#### PRODUKTBESCHREIBUNG

Intensive, regenerierende Feuchtigkeitspflege für beanspruchtes Haar, angereichert mit einer Kombination aus wertvollen biologischen Inhaltsstoffen (zertifiziertes Arganöl und Leinöl). Repariert geschädigtes Haar langfristig und macht es geschmeidig und glänzend. Es belastet nicht.

#### PLUS

Natives Bio-Arganöl (Argania Spinosa Kernel Oil) und Bio-Leinöl (Linum Usitatissimum Oil). Arganöl ist selten und wertvoll, da es in einem besonders langen und aufwändigen Verfahren von Hand hergestellt wird: Für einen Liter Öl sind 40 kg der Früchte des Arganbaums erforderlich. Es kann die vitalen Funktionen der Zellen stimulieren und das Haar bis in die Tiefe restrukturieren und mit Feuchtigkeit versorgen.

#### ANWENDUNG

Gleichmäßig im gewaschenen, handtuchtrockenen Haar verteilen und sanft die Längen einmassieren. 2-3 Minuten lang einwirken lassen, anschließend gründlich ausspülen. Um beste Ergebnisse zu erzielen, verlängern Sie die Einwirkungszeit bis zu 7 Minuten.

#### ES ENTHÄLT NICHT

Phosphate, Parabene

#### VERPACKUNG

6 Stück pro Paket  
24 Stück pro Verpackung







## NASHI ESSENTIAL ENERGY

### NASHI ARGAN ESSENTIAL ENERGY SHAMPOO ENERGIZING



NS01175 - 1000 ml e 33,8 fl.oz.

#### DESCRIZIONE PRODOTTO

Shampoo energizzante con oli essenziali, rende i capelli più resistenti e fortificati. Ideale nei periodi di maggiore stress o durante il cambio di stagione, per migliorare l'ancoraggio del capello e ridurne le rotture.

#### BENEFICI

- Indicato nei trattamenti di prevenzione della caduta
- Indicato per lavaggi frequenti grazie alla sua azione delicata sullo stelo e riequilibrante sulla cute
- Fortifica lo stelo
- Ravviva la lucentezza
- Azione fortificante
- Migliora la gestibilità
- Protegge e rispetta il colore
- Riduce i tempi di asciugatura

#### PLUS

Esclusiva formula arricchita con oli essenziali di Zenzero, Menta, Eucalipto e Cannella, ingredienti noti per la loro azione tonificante con immediato effetto riattivante.

#### MODO D'USO

Applicare su capelli bagnati massaggiando la cute e passare alle lunghezze. Risciacquare abbondantemente, se necessario ripetere l'operazione.

#### NON CONTIENE

Fosfati, Parabeni.

#### IMBALLO

3 pezzi per confezione  
6 pezzi per imballo

NS01175 - 1000 ml e 33,8 fl.oz.

#### PRODUKTBESCHREIBUNG

Ein energiespendendes Shampoo mit ätherischen Ölen, das dem Haar mehr Widerstandsfähigkeit und Kraft schenkt. Ideal in Zeiten von verstärktem Stress oder beim Wechsel der Jahreszeiten, verbessert es die Verankerung des Haars und reduziert Spliss.

#### LEISTUNGEN

- Zur Behandlung und Prävention von Haarausfall
- Dank seiner milden Wirkung auf den Haarschaft und des ausgleichenden Effekts auf die Kopfhaut für häufiges Haarewaschen geeignet
- Stärkt den Haarschaft
- Verstärkt den Glanz
- Wirkt kräftigend
- Erleichtert das Kämmen und Stylen
- Erhält und schützt die Farbe
- Beschleunigt das Trocknen

#### PLUS

Exklusive Formel mit ätherischen Ölen aus Ingwer, Minze, Eukalyptus und Zimt, Inhaltsstoffen, die für ihre vitalisierende und sofort reaktivierende Wirkung bekannt sind.

#### ANWENDUNG

Auf das nasse Haar auftragen und in die Kopfhaut einmassieren, dann auf den Haarlängen verteilen. Gründlich ausspülen und den Vorgang bei Bedarf wiederholen.

#### ES ENTHÄLT NICHT

Phosphate, Parabene.

#### VERPACKUNG

3 Stück pro Paket  
6 Stück pro Verpackung





## NASHI ESSENTIAL ENERGY

### NASHI ARGAN ESSENTIAL ENERGY CONDITIONER ENERGIZING



NS01177 - 1000 ml € 33,8 fl.oz.

#### DESCRIZIONE PRODOTTO

Conditioner energizzante con oli essenziali. Ideale nei periodi di maggiore stress o durante il cambio di stagione, rinforza e ammorbidisce la fibra, senza appesantire. Il capello risulta morbido e leggero.

#### BENEFICI

- Azione fortificante
- Ammorbidisce la fibra
- Distingue i capelli
- Migliora la gestione del capello
- Non appesantisce il capello
- Protegge e rispetta il colore

#### PLUS

Esclusiva formula arricchita con oli essenziali di Zenzero, Menta, Eucalipto e Cannella, ingredienti noti per la loro azione tonificante con immediato effetto riattivante.

#### MODO D'USO

Applicare su capelli lavati con Nashi Argan Essential Energy Shampoo e tamponati massaggiando le lunghezze. Lasciare in posa 2-3 minuti prima di risciacquare.

#### NON CONTIENE

Fosfati, Parabeni

#### IMBALLO

3 pezzi per confezione  
6 pezzi per imballo

NS01177 - 1000 ml € 33,8 fl.oz.

#### PRODUKTBESCHREIBUNG

Ein energiespendender Conditioner mit ätherischen Ölen. Ideal in Zeiten von verstärktem Stress oder beim Wechsel der Jahreszeiten, stärkt es die Haarfasern und schenkt Geschmeidigkeit, ohne zu beschweren. Das Haar wird weich und leicht.

#### LEISTUNGEN

- Wirkt kräftigend
- Sorgt für geschmeidige Haarfasern
- Entwirrt das Haar
- Erleichtert das Kämmen und Stylen des Haars
- Beschwerd das Haar nicht
- Erhält und schützt die Farbe

#### PLUS

Exklusive Formel mit ätherischen Ölen aus Ingwer, Minze, Eukalyptus und Zimt, Inhaltsstoffen, die für ihre vitalisierende und sofort reaktivierende Wirkung bekannt sind.

#### ANWENDUNG

Auf das mit Nashi Argan Essential Energy Shampoo gewaschene und trocken getupfte Haar auftragen und die Längen massieren. 2-3 Minuten einwirken lassen und dann ausspülen.

#### ES ENTHÄLT NICHT

Phosphate, Paraben

#### VERPACKUNG

3 Stück pro Paket  
6 Stück pro Verpackung





## NASHI ESSENTIAL ENERGY

### NASHI ARGAN ESSENTIAL ENERGY FORTIFYING INTENSIVE TREATMENT

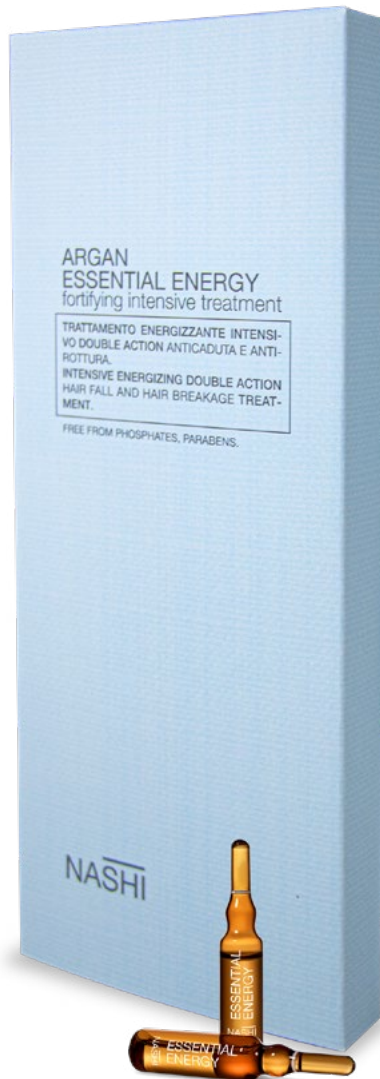

NS01180 - 12 x 6 ml e 0,20 fl.oz.

#### DESCRIZIONE PRODOTTO

Trattamento intensivo rivitalizzante e fortificante ad elevata concentrazione di attivi, indicato per un'azione d'urto durante i picchi di caduta occasionale spesso collegati al cambio di stagione.

#### BENEFICI

- Svolge un'azione rivitalizzante e fortificante
- Combatte l'indebolimento del capello alla radice
- Combatte la rottura del capello sulle lunghezze

#### PLUS

La sua formula è arricchita con:

- Oli essenziali di Zenzero, Menta, Eucalipto e Cannella
- Complesso di Trifoglio Rosso e Acetyl Tetrapeptide-3
- Estratto di Peonia Rosa
- Estratti naturali di Camelia del Giappone, Achillea Millefoglie, Ginkgo Biloba, Arnica Montana, Centella Asiatica, Esperidina, Kigelia Africana, Salvia, Ortica e Menta Piperita
- Valina, Caffeina, Istinina e Arginina
- Oli naturali di Argan e di Lino biologici certificati

#### MODO D'USO

Dopo aver lavato i capelli con Nashi Argan Essential Energy Shampoo, tamponare e tracciare con un pettine una riga orizzontale a 2 cm dall'attaccatura del capello: distribuire 1-2 gocce di prodotto sopra le tempie e al centro della testa. Ripetere l'operazione tracciando altre 2 linee orizzontali a distanza di 2 cm l'una dall'altra, fino a coprire tutta la superficie. Massaggiare delicatamente per 3 minuti per favorire la penetrazione dei principi attivi. Non risciacquare. Procedere con lo styling desiderato. Ripetere il trattamento 2 volte a settimana per 6 settimane. Completare il trattamento con Nashi Argan Essential Energy Conditioner.

#### NON CONTIENE

Fosfati, Parabeni.

#### IMBALLO

3 pezzi per confezione  
27 pezzi per imballo

NS01180 - 12 x 6 ml e 0,20 fl.oz.

#### PRODUKTBESCHREIBUNG

Ein revitalisierende und kräftigende Intensivbehandlung mit einer hohen Konzentration an Wirkstoffen, die für eine intensive Wirkung bei gelegentlich verstärktem Haarausfall angezeigt ist, der oft mit dem Wechsel der Jahreszeiten einhergeht.

#### LEISTUNGEN

- Wirkt revitalisierend und stärkend
- Wirkt der Schwächung des Haares an der Wurzel entgegen
- Wirkt Spliss an den Haarlängen entgegen

#### PLUS

Die Wirkungsformel ist angereichert mit:

- Ätherischen Ölen aus Ingwer, Minze, Eukalyptus und Zimt
- Einen Wirkkomplex aus Rotklee und Acetyl Tetrapeptide-3
- Extrakt aus der Pfingstrose
- Natürlichen Extrakten aus der Japanischen Kamelie, Schafgarbe, Ginkgo Biloba, Arnika, Indischem Wassernabel, Hesperidin, Leberwurstbaum, Salbei, Brennnessel und Pfefferminze
- Valin, Koffein, Histidin und Arginin
- Natürlichen Ölen aus zertifiziertem Bio-Arganöl

#### ANWENDUNG

Nach der Haarwäsche mit dem Nashi Argan Essential Energy Shampoo das Haar mit dem Handtuch trocknen und dann mit einem Kamm 2 cm vom Haaransatz entfernt eine horizontale Linie ziehen: 1-2 Tropfen des Produkts über den Schläfen und in der Mitte des Kopfes verteilen. Die Anwendung wiederholen, indem Sie 2 weitere waagerechte Linien im Abstand von 2 cm zueinander ziehen, bis die gesamte Kopfhaut bedeckt ist. 3 Minuten lang sanft einmassieren, um das Eindringen der Wirkstoffe zu fördern. Nicht ausspülen. Das Haar wie gewünscht stylen. Die Anwendung 6 Wochen lang jeweils zweimal pro Woche wiederholen. Die Behandlung mit dem Nashi Argan Essential Energy Conditioner abrunden.

#### ES ENTHÄLT NICHT

Phosphate, Paraben.

#### VERPACKUNG

3 Stück pro Paket  
27 Stück pro Verpackung





## NASHI PROFESSIONAL

### NASHI SEALER pH 3.0 POST COLOR SHAMPOO



NS00796 - 1000 ml e 33,8 fl.oz.

#### DESCRIZIONE PRODOTTO

Shampoo specifico indicato alla fine del servizio tecnico per sigillare e mantenere vivo il colore nel tempo con effetto 3D. Arricchito di una preziosa combinazione di elementi di origine naturale, come l'Olio di Argan Biologico, Olio di Lino Biologico e Collagene Marino, rivitalizza il colore e apporta luce totale e pettinabilità estrema.

#### BENEFICI

- Rivitalizza il colore
- Apporta luce totale
- Pettinabilità estrema

#### PLUS

Arricchito di una preziosa combinazione di elementi di origine naturale, come l'Olio di Argan Biologico, Olio di Lino Biologico e Collagene Marino.

#### MODO D'USO

Applicare su capelli umidi, massaggiare per favorire la penetrazione del prodotto. Risciacquare e ripetere l'operazione.

#### NON CONTIENE

Fosfati, Parabeni, PPG, Coloranti

#### IMBALLO

6 pezzi per confezione  
36 pezzi per imballo

NS00796 - 1000 ml e 33,8 fl.oz.

#### PRODUKTBESCHREIBUNG

Spezifisches Shampoo, das als Abschluss der technischen Behandlung verwendet werden sollte, um die Farbe zu versiegeln und deren Leuchtkraft mit 3D-Effekt zu verlängern. Angereichert mit wertvollen Elementen natürlichen Ursprungs wie Bio-Arganöl, Bio-Leinöl und Meereskollagen revitalisiert es die Farbe, sorgt für strahlenden Glanz und erleichtert die Kämmbarkeit.

#### LEISTUNGEN

- Revitalisiert die Farbe
- Verleiht dem Haar Leuchtkraft
- Optimale Kämmbarkeit

#### PLUS

Mit einer wertvollen Kombination aus Elementen natürlichen Ursprungs, wie Bio-Arganöl, Bio-Leinöl und Meereskollagen angereichert.

#### ANWENDUNG

Das Produkt auf das feuchte Haar auftragen und durch Einmassieren gut eindringen lassen. Ausspülen und Vorgang wiederholen.

#### ES ENTHÄLT NICHT

Phosphate, Paraben, PPG, Farbstoffe

#### VERPACKUNG

6 Stück pro Paket  
36 Stück pro Verpackung





## NASHI PROFESSIONAL

### NASHI BLONDY JOY PURPLE SHAMPOO



NS01166 - 1000 ml € 33,8 fl.oz  
NS01165 - 250 ml € 8,4 fl.oz.

#### DESCRIZIONE PRODOTTO

Shampoo professionale specifico per esaltare la bellezza dei riflessi naturali o cosmetici dei capelli biondi, decolorati o con mèches. Perfetto per neutralizzare gli indesiderati riflessi gialli, tipici dei capelli grigi, conferendo maggior idratazione e lucentezza.

#### PLUS

Nashi Blondy Joy Purple Shampoo è arricchito con Acido ialuronico e vitamina E.

#### MODO D'USO

Applicare su capelli bagnati, massaggiare e risciacquare abbondantemente. Se necessario ripetere l'operazione. Continuare il trattamento con Nashi Blondy Joy Purple Conditioner per attenuare i toni gialli più resistenti.

#### NON CONTIENE

Fosfati, Parabeni

#### IMBALLO

1000 ml:  
3 pezzi per confezione  
12 pezzi per imballo

250 ml:  
6 pezzi per confezione  
18 pezzi per imballo

NS01166 - 1000 ml € 33,8 fl.oz  
NS01165 - 250 ml € 8,4 fl.oz.

#### PRODUKTBESCHREIBUNG

Spezifischer Shampoo für den professionellen Gebrauch, um die natürlichen oder kosmetisch erzeugten Reflexe bei blondem und aufgehelltem Haar oder Haar mit Strähnen hervorzuheben. Perfekt, um die bei grauem Haar typischen unerwünschten Gelbtöne zu beseitigen und mehr Feuchtigkeit und Glanz zu verleihen.

#### PLUS

Nashi Blondy Joy Purple Shampoo ist mit Hyaluronsäure und Vitamin E angereichert.

#### ANWENDUNG

Auf das nasse Haar auftragen, massieren und dann gründlich abspülen. Vorgang bei Bedarf wiederholen. Die Behandlung mit Nashi Blondy Joy Purple Conditioner fortsetzen, um die hartnäckigsten Gelbtöne abzuschwächen.

#### ES ENTHÄLT NICHT

Phosphate, Paraben

#### VERPACKUNG

1000 ml:  
3 Stück pro Paket  
12 Stück pro Verpackung

250 ml:  
6 Stück pro Paket  
18 Stück pro Verpackung





## NASHI PROFESSIONAL

### NASHI BLONDY JOY PURPLE CONDITIONER



NS01164 - 1000 ml € 33,8 fl.oz.  
NS01162 - 150 ml € 5 fl.oz

#### DESCRIZIONE PRODOTTO

Condizionante professionale specifico per esaltare la bellezza dei riflessi naturali o cosmetici dei capelli biondi, decolorati o con mèches. La sua formula nutriente idrata in profondità i capelli rendendoli incredibilmente morbidi e luminosi.

#### PLUS

Nashi Blondy Joy Purple Conditioner è arricchito con Acido ialuronico.

#### MODO D'USO

Applicare su capelli lavati con Nashi Blondy Joy Purple Shampoo e tamponati massaggiando delicatamente le lunghezze. Lasciare in posa 2-3 minuti prima di risciacquare.

#### NON CONTIENE

Fosfati, Parabeni

#### IMBALLO

1000 ml:  
3 pezzi per confezione  
12 pezzi per imballo

150 ml:  
6 pezzi per confezione  
36 pezzi per imballo

NS01164 - 1000 ml € 33,8 fl.oz.  
NS01162 - 150 ml € 5 fl.oz

#### PRODUKTBESCHREIBUNG

Spezifischer Conditioner für den professionellen Gebrauch, um die natürlichen oder kosmetisch erzeugten Reflexe bei blondem und aufgehelltem Haar oder Haar mit Strähnen hervorzuheben. Seine nährende Formel verleiht dem Haar Feuchtigkeit bis in die Tiefe und macht es unglaublich weich und leuchtend.

#### PLUS

Nashi Blondy Joy Purple Conditioner ist mit Hyaluronsäure angereichert.

#### ANWENDUNG

Auf das mit Nashi Blondy Joy Purple Shampoo gewaschene und trocken getupfte Haar auftragen und sanft die Längen massieren. 2-3 Minuten einwirken lassen und dann ausspülen.

#### ES ENTHÄLT NICHT

Phosphate, Paraben

#### VERPACKUNG

1000 ml:  
3 Stück pro Paket  
12 Stück pro Verpackung

150 ml:  
6 Stück pro Paket  
36 Stück pro Verpackung





## NASHI PROFESSIONAL

### NASHI MASS SOLUTION THICKENING SHAMPOO



Art. NS01024 - 1.000 ml € 33,8 fl.oz.  
Art. NS01023 - 250 ml € 8,4 fl.oz.

#### DESCRIZIONE PRODOTTO

Shampoo per capelli più folti e forti dalla radice. Svolge un'azione ispessente, rinvigorente e nutriente, riducendo la caduta dovuta a rottura dei capelli più fini e deboli. Formula ricca di attivi naturali (Olii Biologici di Argan, Camellia Japonica e Lino, Kigelia Africana, Salvia, Cannella e Ginko Biloba).

#### PLUS

Contiene Olio Biologico di Argan, che svolge un'importante azione di idratazione e al tempo stesso contrasta i segni di invecchiamento mantenendo la pelle elastica e compatta, Olio di Tsubaki Camellia Japonica, con Acido oleico, Vitamine A, B e E, Squalano e Polifenoli, è un sofisticato segreto di bellezza dalle incredibili proprietà idratanti e rigeneranti. Inoltre è ricco di Olio Biologico di Lino e Phyto Thickening Complex: grazie all'azione sinergica degli estratti naturali di Kigelia Africana, Salvia, Cannella e Ginko Biloba, questo complesso vegetale favorisce il microcircolo cutaneo e rigenera il metabolismo cellulare.

#### MODO D'USO

Applicare su capelli bagnati e massaggiare delicatamente fino ad ottenere una mousse morbida e avvolgente, lasciare in posa 3 minuti prima di risciacquare per favorire la penetrazione degli attivi. Se necessario ripetere l'operazione. Proseguire con lo styling desiderato.

#### NON CONTIENE

SLES, LES, Fosfati, Parabeni

#### IMBALLO

1000 ml:  
3 pezzi per confezione  
12 pezzi per imballo

250 ml:  
6 pezzi per confezione  
18 pezzi per imballo

Art. NS01024 - 1.000 ml € 33,8 fl.oz.  
Art. NS01023 - 250 ml € 8,4 fl.oz.

#### PRODUKTBESCHREIBUNG

Shampoo für dickeres und stärkeres Haar von der Wurzel an. Es hat eine verdickende, belebende und nährend Wirkung, reduziert den Haarausfall durch Haarbruch von feinem und geschwächtem Haar. Natürlichen Wirkstoffen reiche Formel (biologisches Argan-, Camellia-Japonica- und Leinenöl, Kigelia Africana, Salbei, Zimt und Ginkgo Biloba).

#### PLUS

Enthält Bio-Arganöl, das eine wichtige feuchtigkeitsspendende Wirkung ausübt und gleichzeitig den Anzeichen der Hautalterung entgegenwirkt, indem es die Elastizität und Straffheit der Haut bewahrt, sowie Tsubaki Camellia Japonica Öl mit Ölsäure, Vitamin A, B und E, Squalan und Polyphenolen: ein raffiniertes Schönheitsgeheimnis mit unglaublichen feuchtigkeitsspendenden und regenerierenden Eigenschaften. Außerdem ist es reich an biologischem Leinöl und dem pflanzlichen Phyto Thickening Complex, der dank der synergistischen Wirkung der natürlichen Extrakte aus Leberwurstbaum, Salbei, Zimt und Ginkgo Biloba den Mikrokreislauf der Haut und die Zellerneuerung anregt.

#### ANWENDUNG

Auf das nasse Haar auftragen und sanft einmassieren bis ein weicher und umhüllender Schaum entsteht, 3 Minuten einwirken lassen und anschließend ausspülen. Bei Bedarf den Vorgang wiederholen. Wie gewünscht stylen.

#### ES ENTHÄLT NICHT

SLES, LES, Phosphate, Paraben

#### VERPACKUNG

1000 ml:  
3 pezzi per confezione  
12 pezzi per imballo

250 ml:  
6 pezzi per confezione  
18 pezzi per imballo





## NASHI PROFESSIONAL

### NASHI MASS SOLUTION SCALP REVITALIZER



NS01027 - 100 ml e 3,38 fl.oz.

#### DESCRIZIONE PRODOTTO

Trattamento innovativo rivitalizzante per capelli più forti e folti, ideale per contrastare la caduta dei capelli dovuta a rottura agevolandone la naturale ricrescita. La sua formula ricca di attivi naturali (estratto di Peonia Rosa, Esperidina, Kigelia Africana e Ginkgo Biloba), riequilibra la barriera idrolipidica della cute eliminando le impurità che ostruiscono i pori. Migliora la resistenza del capello. Il potente complesso di amminoacidi (Caffeina, Valina, Arginina e Istidina) penetra nella fibra capillare rimpolpando lo stelo.

#### PLUS

Contiene Olio Biologico di Argan, che svolge un'importante azione di idratazione e al tempo stesso contrasta i segni di invecchiamento mantenendo la pelle elastica e compatta, Olio di Tsubaki Camellia Japonica con Acido oleico, Vitamine A, B e E, Squalano e Polifenoli, è un sofisticato segreto di bellezza dalle incredibili proprietà idratanti e rigeneranti. Ricco di Estratto di Peonia Rosa, Esperidina, Phyto Thickening Complex, Amminoacidi (Valina, Caffeina, Istidina e Arginina), Estratti vegetali stimolanti e anticaduta.

#### MODO D'USO

Utilizzare tutti i giorni a capelli umidi o asciutti, vaporizzare il prodotto sulla cute a una distanza di 1 cm. Ripetere l'operazione 5-7 volte per lato in diversi punti in modo da coprire tutta la superficie. Massaggiare per distribuire uniformemente sulle zone circostanti. Non risciacquare. Si consiglia di utilizzare il prodotto una volta al giorno.

#### NON CONTIENE

Parabeni, PPG, PEG.

#### IMBALLO

6 pezzi per confezione  
24 pezzi per imballo

NS01027 - 100 ml e 3,38 fl.oz.

#### PRODUKTBESCHREIBUNG

Innovative, revitalisierende Pflege für stärkeres und dickeres Haar, ideal, um dem Haarausfall durch Bruch entgegenzuwirken und das natürliche Nachwachsen zu erleichtern. Die an natürlichen Wirkstoffen reiche Formel (Extrakt aus der Rosa Pfingstrose, Hesperidin, Leberwurstbaum und Ginkgo Biloba), gleicht die Hydro-lipidbarriere der Haut aus, indem Unreinheiten entfernt werden, die die Poren verstopfen. Die Widerstandsfähigkeit des Haares verbessert. Der kraftvolle Aminosäuren-Komplex (Koffein, Valin, Arginin und Histidin) dringt in die Haarfasern ein und füllt den Haarschaft.

#### PLUS

Enthält Bio-Arganöl, das eine wichtige feuchtigkeitsspendende Wirkung ausübt und gleichzeitig den Anzeichen der Hautalterung entgegenwirkt, indem es die Elastizität und Straffheit der Haut bewahrt, sowie Tsubaki Camellia Japonica Öl mit Ölsäure, Vitamin A, B und E, Squalan und Polyphenolen: ein raffiniertes Schönheitsgeheimnis mit unglaublichen feuchtigkeitsspendenden und regenerierenden Eigenschaften. Mit Pfingstrosenextrakt, Hesperidin, Phyto Thickening Complex, Aminosäuren (Valin, Koffein, Histidin und Arginin), pflanzlichen Extrakten, die anregen und Haarausfall entgegenwirken.

#### ANWENDUNG

Täglich auf das feuchte oder trockene Haar auftragen, das Produkt auf die Kopfhaut aufsprühen in einem Abstand von 1 cm. Wiederholen Sie diesen Vorgang 5-7 Mal pro Seite an verschiedenen Stellen, um die gesamte Fläche abzudecken. Einmassieren, um das Produkt auf allen Stellen gleichmäßig zu verteilen. Nicht ausspülen. Es wird empfohlen, wir empfehlen, das Produkt einmal am Tag zu verwenden.

#### ES ENTHÄLT NICHT

Paraben, PPG, PEG.

#### VERPACKUNG

6 Stück pro Paket  
24 Stück pro Verpackung







## NASHI PROFESSIONAL

### NASHI FILLER THERAPY CLARIFYING SHAMPOO pH+



NS00843 - 1000 ml € 33,8 fl.oz.

#### DESCRIZIONE PRODOTTO

Shampoo purificante ad azione profonda formulato con estratti di Aloe Barbadensis. Elimina tutte le impurità organiche e metalliche e prepara il capello al trattamento di giovinezza rigenerante stimolando l'apertura delle cuticole.

#### BENEFICI

- Elimina le impurità

#### PLUS

Esclusiva formula arricchita di una preziosa combinazione di elementi quali Collagene, Elastina, estratti di Aloe Barbadensis, cellule Phytostaminali e Keratina.

#### MODO D'USO

Inumidire i capelli e applicare 10 ml di Clarifying Shampoo pH+. Massaggiare delicatamente, in modo da favorirne l'azione purificante. Ripetere l'operazione. Risciacquare con acqua tiepida e tamponare con una salvietta. Passare a Long Lasting Filler del programma di ricostruzione.

#### NON CONTIENE

Fosfati, Parabeni, PPG, EDTA, Coloranti, Siliconi.

#### IMBALLO

6 pezzi per confezione  
30 pezzi per imballo

NS00843 - 1000 ml € 33,8 fl.oz.

#### PRODUKTBESCHREIBUNG

Ein Shampoo mit tiefenreinigenden Eigenschaften, welches mit Aloe Barbadensis - Extrakt angereichert ist. Alle organischen und metallischen Verunreinigungen werden aus dem Haar entfernt und durch das Öffnen der Cutikula wird das Haar zur Aufnahme der jugendlich-regenerierenden Behandlung vorbereitet.

#### LEISTUNGEN

- Entfernt Unreinheiten

#### PLUS

Exklusive, mit einer wertvollen Kombination aus Elementen wie Kollagen, Elastin, Aloe-Barbadensis-Extrakten, pflanzlichen Stammzellen und Keratin angereicherte Wirkungsformel.

#### ANWENDUNG

Auf das feuchte Haar werden 10 ml Clarifying Shampoo pH+ aufgetragen. Sorgfältig einmassieren, um den reinigenden Effekt zu erhöhen. Diesen Vorgang wiederholen. Mit warmen Wasser ausspülen und frottieren. Mit der Long Lasting Filler des Rekonstruktions-Programm fortfahren.

#### ES ENTHÄLT NICHT

Phosphate, Paraben, PPG, EDTA, Farbstoffe, Silikone

#### VERPACKUNG

6 Stück pro Paket  
30 Stück pro Verpackung





## NASHI PROFESSIONAL

### NASHI FILLER THERAPY LONG LASTING FILLER



NS00844 - 1000 ml € 33,8 fl.oz.

#### DESCRIZIONE PRODOTTO

Filler ricostruttore restituisce bellezza e giovinezza ai capelli rovinati. Formulato con Collagene, cellule Phytostaminali e Keratina, penetra in profondità rivitalizzando la parte attiva del capello e rimpolpando le fibre danneggiate. Particolarmente indicato per capelli trattati, sensibilizzati, crespi e fini trasforma la struttura del capello rendendola più corposa con un'azione anti-age che dura nel tempo.

#### BENEFICI

- Rimpolpa le fibre danneggiate
- Ridona vita al capello

#### PLUS

Esclusiva formula arricchita di una preziosa combinazione di elementi quali Collagene, Elastina, cellule Phytostaminali e Keratina.

#### MODO D'USO

Dopo l'applicazione di Clarifying Shampoo pH+ versare Long Lasting Filler (20 ml per un capello medio) in una ciotola. Suddividere i capelli ancora umidi in macrociocche e applicare su ognuna il prodotto in modo uniforme, aiutandosi con una pennellina. Terminata l'operazione, avvolgere i capelli con una pellicola e lasciare in posa sotto fonte di calore per 15 minuti. Successivamente risciacquare abbondantemente con acqua tiepida. Passare a Lifting Milk.

#### NON CONTIENE

SLES, SLS, Fosfati, Parabeni, PPG, EDTA, Coloranti.

#### IMBALLO

6 pezzi per confezione  
30 pezzi per imballo

NS00844 - 1000 ml € 33,8 fl.oz.

#### PRODUKTBESCHREIBUNG

Ein Rekonstruktions - Filler, der die Schönheit und Jugendlichkeit von geschädigtem Haar wieder herstellt. Zusammengesetzt aus Kollagen, Phytostamin-Zellen und Keratin, werden im inneren, aktiven Teil des Haares die geschädigten Haarfasern wieder aufgefüllt. Die Behandlung ist besonders bei vorbehandeltem, empfindlichem, dünnem und störrischem Haar empfehlenswert. Die Haarstruktur wird erneuert, das Haar bekommt Körper und die Anti-Age Wirkung bleibt über einen längeren Zeitraum erhalten.

#### LEISTUNGEN

- Füllt beschädigte Haarfasern wieder auf
- Gibt dem Haar seine Vitalität zurück

#### PLUS

Exklusive, mit einer wertvollen Kombination aus Elementen wie Kollagen, Elastin, pflanzlichen Stammzellen und Keratin angereicherte Wirkungsformel.

#### ANWENDUNG

Nach dem Clarifying Shampoo pH+, gießen Long Lasting Filler (20 ml bei mittellangem Haar) in eine Schale. Das feuchte Haar wird in große Abschnitte geteilt, auf denen das Produkt gleichmäßig, mit der dafür vorgesehenen Bürste, aufgetragen wird. Anschließend die Haube aufsetzen und 15 Minuten unter Wärme einwirken lassen, danach mit warmen Wasser sorgfältig ausspülen. Mit der Lifting Milk fortfahren.

#### ES ENTHÄLT NICHT

SLES, SLS, Phosphate, Paraben, PPG, EDTA, Farbstoffe.

#### VERPACKUNG

6 Stück pro Paket  
30 Stück pro Verpackung





# NASHI PROFESSIONAL

## NASHI FILLER THERAPY LIFTING MILK



NS01158 - 1.000 ml e 33,8 fl.oz.

### DESCRIZIONE PRODOTTO

Latte di bellezza ad effetto lifting, ripristina la naturale idratazione, elasticità e naturalezza del capello rigenerato dall'azione di Long Lasting Filler. Ricompatta la superficie del capello, rendendola istantaneamente ultra-levigata e donando lucentezza. I capelli acquistano disciplina ed elasticità.

### BENEFICI

- Ricompatta la superficie del capello
- Dona luminosità
- Elasticizza il capello

### PLUS

Esclusiva formula arricchita di una preziosa combinazione di elementi quali Collagene, Elastina, cellule Phytostaminali e Keratina.

### MODO D'USO

Dopo Clarifying Shampoo pH+ e Long Lasting Filler, su capello ben risciacquato e ancora umido, applicare Lifting Milk (20 ml per un capello medio) lavorandolo su tutte le lunghezze. Distribuire il prodotto aiutandosi con un pettine a denti larghi e massaggiare bene fino al raggiungimento della morbidezza desiderata. Risciacquare abbondantemente e passare allo styling.

### NON CONTIENE

Solfati, Fosfati, Parabeni, PPG, Coloranti.

### IMBALLO

6 pezzi per confezione  
30 pezzi per imballo

NS01158 - 1.000 ml e 33,8 fl.oz.

### PRODUKTBESCHREIBUNG

Beauty Milk mit Lifting - Effekt, der den natürlichen Wasser-Haushalt, die Elastizität und das Erscheinungsbild des Haares wieder herstellt, welches durch den Long Lasting Filler regeneriert wurde. Die Haaroberfläche wird wieder kompakt und gewinnt Brillanz, das Haar ist ultrageschmeidig, glänzend und geordnet.

### LEISTUNGEN

- Schenkt der Oberfläche des Haars neue Festigkeit
- Verleiht Glanz
- Gibt dem Haar Elastizität

### PLUS

Exklusive, mit einer wertvollen Kombination aus Elementen wie Kollagen, Elastin, pflanzlichen Stammzellen und Keratin angereicherte Wirkungsformel.

### ANWENDUNG

Nach dem Clarifying Shampoo pH+ und Long Lasting Filler wird die Lifting Milk (20 ml für mittellanges Haar) auf das gut ausgespülte, feuchte Haar auf den gesamten Längen aufgetragen. Das Produkt wird mit einem grob gezahnten Kamm verteilt und bis zur gewünschten Geschmeidigkeit einmassiert. Danach gut ausspülen und mit dem Styling fortfahren.

### ES ENTHÄLT NICHT

Sulfate, Phosphate, Paraben, PPG, Farbstoffe.

### VERPACKUNG

6 Stück pro Paket  
30 Stück pro Verpackung





## NASHI PROFESSIONAL

### NASHI FILLER THERAPY RESTORATIVE SHAMPOO



NS00848 - 250 ml € 8,4 fl.oz.  
NS00846 - 1000 ml € 33,8 fl.oz.

#### DESCRIZIONE PRODOTTO

Shampoo rigenerante per capelli spenti, aridi e danneggiati. La sua formula arricchita con cellule Phytostaminali, trasferisce nuove molecole della gioventù di Collagene, Elastina e Keratina donando ai capelli corpo, luminosità ed elasticità. Prolunga a casa i benefici ringiovanenti trasferiti con la terapia Nashi Filler Therapy.

#### BENEFICI

- Dona corpo al capello
- Dona luminosità
- Elasticizza il capello

#### PLUS

Esclusiva formula arricchita di una preziosa combinazione di elementi quali Collagene, Elastina, cellule Phytostaminali e Keratina.

#### MODO D'USO

Applicare su capelli umidi. Massaggiare per favorire la penetrazione del prodotto. Risciacquare e ripetere l'operazione.

#### NON CONTIENE

Solfati, Fosfati, Parabeni, PPG, Coloranti.

#### IMBALLO

250 ml:  
6 pezzi per confezione  
18 pezzi per imballo

1000 ml:  
3 pezzi per confezione  
6 pezzi per imballo

NS00848 - 250 ml € 8,4 fl.oz.  
NS00846 - 1000 ml € 33,8 fl.oz.

#### PRODUKTBESCHREIBUNG

Ein regenerierendes Shampoo, zur Behandlung von matten, trockenen und geschädigtem Haar. Die Maske, angereichert mit Phytostamin-Zellen, setzt frische Jugendhormone, wie Kollagen, Elastin und Keratin frei und verleiht so dem Haar Glanz, Elastizität und Körper. Der positive Effekt der Nashi Filler Therapie wird durch diese Behandlung auch in der Heimanwendung verlängert.

#### LEISTUNGEN

- Schenkt dem Haar Fülle
- Verleiht Glanz
- Gibt dem Haar Elastizität

#### PLUS

Exklusive, mit einer wertvollen Kombination aus Elementen wie Kollagen, Elastin, pflanzlichen Stammzellen und Keratin angereicherte Wirkungsformel.

#### ANWENDUNG

Auf das feuchte Haar auftragen. Einmassieren, damit das Produkt ins Haar eindringen kann. Ausspülen und wiederholen.

#### ES ENTHÄLT NICHT

Sulfate, Phosphate, Paraben, PPG, Farbstoffe.

#### VERPACKUNG

250 ml:  
6 Stück pro Paket  
18 Stück pro Verpackung

1000 ml:  
3 Stück pro Paket  
6 Stück pro Verpackung





# NASHI PROFESSIONAL

## NASHI FILLER THERAPY RESTORATIVE CONDITIONER



NS00867 - 1000 ml € 33,8 fl.oz.  
NS00859 - 150 ml € 5 fl.oz.

### DESCRIZIONE PRODOTTO

Maschera condizionante rigenerante e nutriente per capelli spenti, aridi e danneggiati. La sua formula altamente rigenerante con Collagene Marino, Elastina e Keratina penetra all'interno della fibra capillare donando corpo, luminosità ed elasticità ai capelli.

### BENEFICI

- Dona corpo al capello
- Dona luminosità
- Elasticizza il capello

### PLUS

Esclusiva formula arricchita di una preziosa combinazione di elementi quali Collagene, Elastina, cellule Phytostaminali e Keratina.

### MODO D'USO

Applicare sui capelli lavati e tamponati. Massaggiare su lunghezze e punte. Lasciare in posa 2-3 minuti. Risciacquare.

### NON CONTIENE

Fosfati, Parabeni, PPG, Coloranti.

### IMBALLO

1000 ml:  
3 pezzi per confezione  
6 pezzi per imballo

150 ml:  
6 pezzi per confezione  
36 pezzi per imballo

NS00867 - 1000 ml € 33,8 fl.oz.  
NS00859 - 150 ml € 5 fl.oz.

### PRODUKTBESCHREIBUNG

Regenerierende, nährnde Conditioner-Maske für mattes, trockenes, strapaziertes Haar. Ihre äußerst regenerierende Formel mit Marinem Collagen, Elastin und Keratin dringt in die Haarfasern ein und verleiht dem Haar Fülle, Glanz und Elastizität.

### LEISTUNGEN

- Schenkt dem Haar Fülle
- Verleiht Glanz
- Gibt dem Haar Elastizität

### PLUS

Exklusive, mit einer wertvollen Kombination aus Elementen wie Kollagen, Elastin, pflanzlichen Stammzellen und Keratin angereicherte Wirkungsformel.

### ANWENDUNG

Nach der Haarwäsche auf das handtuchtrockene Haar auftragen. Auf den Haarlängen und Spitzen einmassieren. 2-3 Minuten einwirken lassen, danach ausspülen.

### ES ENTHÄLT NICHT

Phosphate, Paraben, PPG, Farbstoffe.

### VERPACKUNG

1000 ml:  
3 Stück pro Paket  
6 Stück pro Verpackung

150 ml:  
6 Stück pro Paket  
36 Stück pro Verpackung





# NASHI PROFESSIONAL

## NASHI FILLER THERAPY LIFTING EXPRESS

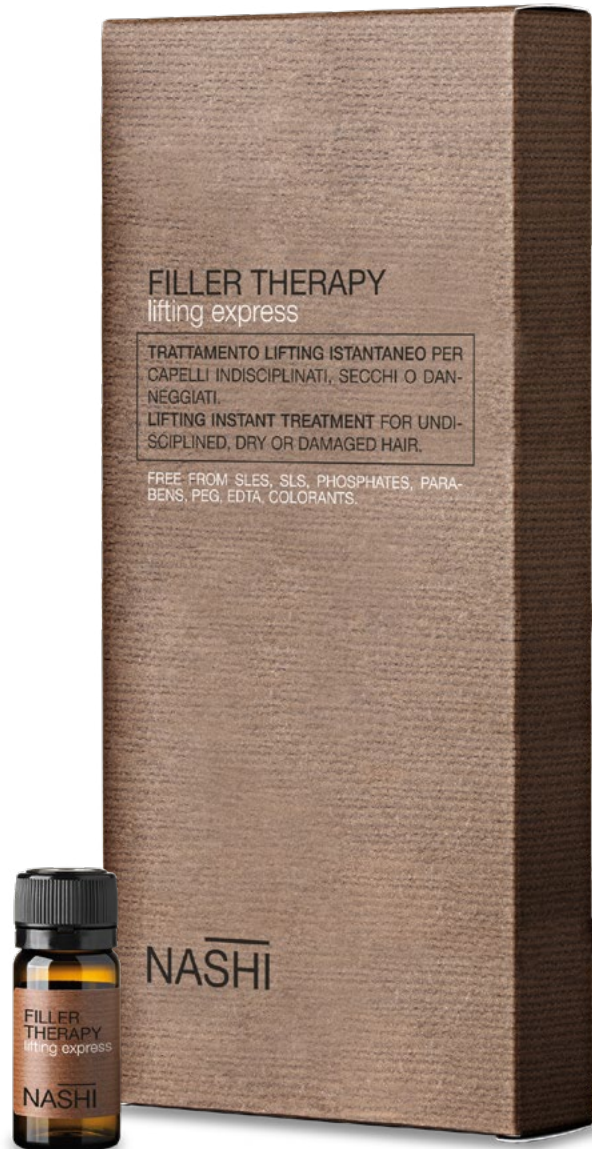

NS00847 - 24 x 8 ml e 0,28 fl.oz.

### DESCRIZIONE PRODOTTO

Trattamento di lifting istantaneo per capelli indisciplinati, secchi o danneggiati. La sua azione ad effetto lifting leviga e ricompatta le fibre per un risultato immediato di lucentezza, disciplina ed elasticità. La sua formula con molecole della gioventù di Collagene, Elastina, Keratina e cellule Phytostaminali rinforza la struttura. Assolutamente consigliato l'utilizzo dopo il servizio colore.

### BENEFICI

- Dona disciplina al capello
- Leviga e ricompatta le fibre del capello
- Dona elasticità

### PLUS

Esclusiva formula arricchita di una preziosa combinazione di elementi quali Collagene, Elastina, cellule Phytostaminali e Keratina.

### MODO D'USO

Sui capelli lavati e tamponati, distribuire il prodotto sulle lunghezze e pettinare. Emulsionare. Lasciare in posa 3 minuti quindi risciacquare abbondantemente.

### NON CONTIENE

SLES, SLS, Fosfati, Parabeni, PEG, EDTA, Coloranti.

### IMBALLO

6 pezzi per confezione  
30 pezzi per imballo

NS00847 - 24 x 8 ml e 0,28 fl.oz.

### PRODUKTBESCHREIBUNG

Eine Instant Lifting Behandlung für geschädigtes, störrisches und trockenes Haar. Mit seinem Lifting-Effekt wird die Haarfaser wieder kompakt und geschmeidig. Das Resultat ist sofort sichtbar, Glanz, Stammzellen, Elastizität und Struktur. Seine Zusammensetzung aus Jugendhormonen, wie Kollagen, Elastin, Keratin und Phytostamin-Zellen verleihen dem Haar neue Struktur. Empfehlenswert besonders nach Colorationen.

### LEISTUNGEN

- Bändigt das Haar
- Glättet und festigt die Haarfasern
- Schenkt Elastizität

### PLUS

Exklusive, mit einer wertvollen Kombination aus Elementen wie Kollagen, Elastin, pflanzlichen Stammzellen und Keratin angereicherte Wirkungsformel.

### ANWENDUNG

Das Haar waschen und frottieren. Das Produkt wird in den Haarlängen verteilt, durchgekämmt und emulgiert. 3 Minuten einwirken lassen, danach sorgfältig ausspülen.

### ES ENTHÄLT NICHT

SLES, SLS, Phosphate, Paraben, PEG, EDTA, Farbstoffe.

### VERPACKUNG

6 Stück pro Paket  
30 Stück pro Verpackung





# NASHI PROFESSIONAL

## NASHI FILLER THERAPY KERATIN SMOOTHING TREATMENT



NS01151 - 500 ml e 17 fl.oz.

### DESCRIZIONE PRODOTTO

Trattamento professionale lisciante e anticrespo indicato per tutti i tipi di capello. L'innovativa formula con Cheratina e Aloe Vera permette di gestire facilmente la forma del capello lasciandolo disciplinato, morbido e luminoso fino a 3 mesi (in funzione della tipologia di servizio realizzato).

### BENEFICI

- Liscia e permette di gestire perfettamente il capello crespo
- Dona morbidezza e luminosità
- Risultati duraturi fino a tre mesi

### PLUS

Formula innovativa con Aloe Vera e Cheratina Idrolizzata. Risultati duraturi nella massima sicurezza del capello.

### MODO D'USO

Seguire le istruzioni d'utilizzo contenute nel foglio illustrativo all'interno della confezione rispettando le modalità, le temperature e i tempi di posa indicati

### NON CONTIENE

Fosfati

### IMBALLO

1 pezzo per confezione  
36 pezzi per imballo

NS01151 - 500 ml e 17 fl.oz.

### PRODUKTBESCHREIBUNG

Eine professionelle Glättungs- und Anti-Frizz-Behandlung für alle Haartypen. Die innovative Wirkungsformel mit Keratin und Aloe Vera ermöglicht ein einfaches Formen des Haars und sorgt dafür, dass dieses bis zu 3 Monate lang gebändigt, weich und glänzend bleibt (je nach Art des ausgeführten Service).

### LEISTUNGEN

- Glättet und ermöglicht das perfekte Styling von krausem Haar
- Schenkt Weichheit und Glanz
- Bis zu drei Monaten anhaltende Ergebnisse

### PLUS

Innovative Wirkungsformel mit Aloe Vera und hydralisiertem Keratin. Dauerhafte Ergebnisse bei maximaler Sicherheit des Haars.

### ANWENDUNG

Bitte folgen Sie den Nutzungshinweisen auf dem Beipackzettel und beachten Sie die angegebenen Modalitäten, Temperaturen und Einwirkungszeiten.

### ES ENTHÄLT NICHT

Phosphate

### VERPACKUNG

1 Stück pro Paket  
36 Stück pro Verpackung





# NASHI PROFESSIONAL

## NASHI FILLER THERAPY LIFTING MASK



NS01111 - 100 ml e 3,38 fl.oz.

### DESCRIZIONE PRODOTTO

Lifting cosmetico per capelli, elimina le imperfezioni per un risultato immediato di disciplina, lucentezza e compostità. La sua formula con molecole della gioventù di Collagene, Elastina e Keratina agisce sui capelli indisciplinati, secchi o danneggiati restituendo morbidezza e setosità.

### BENEFICI

- Disciplina il capello
- Ridona vita al capello

### PLUS

Esclusiva formula arricchita di una preziosa combinazione di elementi quali Collagene, Elastina, cellule Phytostaminali e Keratina.

### MODO D'USO

Vaporizzare sui capelli bagnati e tamponati sulle lunghesse. Massaggiare fino ad ottenere una mousse morbida e avvolgente, lasciare agire per circa 3 minuti e risciacquare.

### NON CONTIENE

SLES, SLS, Fosfati, Parabeni, PEG, EDTA, Coloranti.

### IMBALLO

6 pezzi per confezione  
24 pezzi per imballo

NS01111 - 100 ml e 3,38 fl.oz.

### PRODUKTBESCHREIBUNG

Kosmetisches Lifting für ihr Haar, welches Mängel sofort eliminiert, das Resultat ist entwirrtes Haar mit Glanz und neuer Fülle. Seine Zusammensetzung, angereichert mit Jugend-Molekülen, wie Kollagen, Elastin, Keratin und Phytostaminzellen bekämpfen störrisches, trockenes oder geschädigtes Haar und verleiht ihm Geschmeidigkeit und ein seidiges Gefühl.

### LEISTUNGEN

- Bändigt das Haar
- Gibt dem Haar seine Vitalität zurück

### PLUS

Exklusive, mit einer wertvollen Kombination aus Elementen wie Kollagen, Elastin, pflanzlichen Stammzellen und Keratin angereicherte Wirkungsformel.

### ANWENDUNG

Auf nasses oder feuchtes Haar in den Längen aufsprühen. Einmassieren, bis ein weicher, geschmeidiger Schaum entsteht, zirka 3 Minuten einwirken lassen, danach sorgfältig ausspülen.

### ES ENTHÄLT NICHT

SLES, SLS, Phosphate, Paraben, PEG, EDTA, Farbstoffe.

### VERPACKUNG

6 Stück pro Paket  
24 Stück pro Verpackung







**NASHI STYLE**  
**NASHI STYLE**  
**CURLY**  
**hydrating curl booster cream**



NH0115 - 200 ml € 6,8 fl.oz.

**DESCRIZIONE PRODOTTO**

Crema modellante idratante per ricci definiti, morbidi ed elastici. Dona flessibilità e definizione senza appesantire, eliminando l'effetto crespo.

**BENEFICI**

- Rivitalizza il riccio naturale
- Combatte il crespo
- Modella e nutre i ricci
- Non lascia residui

**PLUS**

Esclusiva formula arricchita di una preziosa combinazione di elementi naturali (Argania Spinosa Kernel Oil e Olio di Lino Certificati).

**MODO D'USO**

A capello bagnato, applicare la crema sul palmo delle mani. Eseguire lo scrunch, ossia strizzare i ricci avvicinandoli alla cute. Asciugare con il diffusore per un riccio più definito e naturale.

**NON CONTIENE**

Fosfati, Parabeni, Coloranti.

**IMBALLO**

3 pezzi per confezione  
36 pezzi per imballo

NH0115 - 200 ml € 6,8 fl.oz.

**PRODUKTBESCHREIBUNG**

Feuchtigkeitsspendende Shaping-Creme für strukturierte, weiche und geschmeidige Locken. Verleiht dem Haar Geschmeidigkeit und Struktur, ohne es zu beschweren, und beseitigt Frizz.

**LEISTUNGEN**

- Bringt neuen Schwung in Naturlocken
- Wirkt dem Frizz-Effekt entgegen
- Formt und pflegt die Locken
- Hinterlässt keine Rückstände

**PLUS**

Exklusive Wirkungsformel, die mit einer wertvollen Kombination aus natürlichen Elementen (Argania Spinosa Kernel Oil und Leinöl mit Zertifizierung) angereichert ist.

**ANWENDUNG**

Die Creme auf den Handfläche geben und bei nassem Haar auftragen. Scrunch ausführen, d. h. das Haar zur Kopfhaut hin zwirbeln. Das Haar für strukturierte und natürliche Locken mit dem Diffusoraufsatz föhnen.

**ES ENTHÄLT NICHT**

Phosphate, Paraben, Farbstoffe.

**VERPACKUNG**

3 Stück pro Paket  
30 Stück pro Verpackung





**NASHI STYLE**  
**NASHI STYLE**  
**SHINE WAX**  
hydrating shine wax



NH0125 - 50 ml e 1,7 fl.oz.

**DESCRIZIONE PRODOTTO**

Cera lucidante perfetta per lo styling di tutti i tipi di capelli. Dona flessibilità e struttura senza appesantire.

**BENEFICI**

- Effetto lucido
- Tenuta flessibile

**PLUS**

Esclusiva formula arricchita di una preziosa combinazione di elementi naturali (Collagene Idrolizzato, Argania Spinosa Kernel Oil e Olio di Lino Certificati).

**MODO D'USO**

A capello asciutto, scaldare una piccola dose di prodotto fra i palmi delle mani e applicare per definire il look desiderato.

**NON CONTIENE**

SLES, SLS, Fosfati, Parabeni, EDTA.

**IMBALLO**

3 pezzi per confezione  
72 pezzi per imballo

NH0125 - 50 ml e 1,7 fl.oz.

**PRODUKTBESCHREIBUNG**

Glanzverstärkendes Wachs, perfekt zum Stylen aller Haartypen. Es bietet Flexibilität und Struktur, ohne das Haar zu beschweren.

**LEISTUNGEN**

- Glättender Effekt
- Flexibler Halt

**PLUS**

Exklusive Formel, angereichert mit einer wertvollen Kombination natürlicher Elemente (hydrolysiertes Kollagen, Argania Spinosa-Kernöl und Leinöl).

**ANWENDUNG**

Auf trockenem Haar eine kleine Menge des Produkts zwischen den Handflächen erwärmen und auftragen, um den gewünschten Look zu definieren.

**ES ENTHÄLT NICHT**

SLES, SLS, Phosphate, Parabene, EDTA.

**VERPACKUNG**

6 Stück pro Packung  
72 Stück pro Karton





# NASHI STYLE

## NASHI STYLE MATT WAX hydrating matt wax



NH0120 - 50 ml e 1,7 fl.oz.

### DESCRIZIONE PRODOTTO

Cera opacizzante perfetta per sostenere look dalle forme e dai volumi estremi mantenendo il capello naturale al tatto.

### BENEFICI

- Effetto matt
- Tenuta forte

### PLUS

Esclusiva formula arricchita di una preziosa combinazione di elementi naturali (Collagene Idrolizzato, (Argania Spinosa Kernel Oil e Olio di Lino Certificati).

### MODO D'USO

A capello asciutto, scaldare una piccola dose di prodotto fra i palmi delle mani e applicare per definire il look desiderato.

### NON CONTIENE

SLES, SLS, Fosfati, Parabeni, EDTA.

### IMBALLO

3 pezzi per confezione  
72 pezzi per imballo

NH0120 - 50 ml e 1,7 fl.oz.

### PRODUKTBESCHREIBUNG

Mattierendes Wachs, das den perfekten Halt für Looks mit extremen Formen und Volumen bietet und dem Haar ein natürliches Gefühl verleiht.

### LEISTUNGEN

- Matteeffekt
- Starker Halt

### PLUS

Exklusive Formel, angereichert mit einer wertvollen Kombination natürlicher Elemente (hydrolysiertes Kollagen, Argania Spinosa-Kernöl und Leinöl).

### ANWENDUNG

Auf trockenem Haar eine kleine Menge des Produkts zwischen den Handflächen erwärmen und auftragen, um den gewünschten Look zu definieren.

### ES ENTHÄLT NICHT

SLES, SLS, Phosphate, Parabene, EDTA.

### VERPACKUNG

3 Stück pro Packung  
72 Stück pro Karton





**NASHI STYLE**  
**NASHI STYLE**  
**GLUE**  
hydrating strong hold gel



NH0045 - 150 ml e 5 fl.oz.

**DESCRIZIONE PRODOTTO**

Gel modellante deciso, ideale per scolpire e modellare per tutta la giornata.

**BENEFICI**

- Tenuta extra forte
- Lunga durata
- Per ogni tipo di look

**PLUS**

Esclusiva formula arricchita di una preziosa combinazione di elementi naturali (Collagene Marino, Argania Spinosa Kernel Oil e Olio di Lino Certificati). Mantiene intatto il livello di idratazione dei capelli, applicazione dopo applicazione.

**MODO D'USO**

Applicare preferibilmente su capelli ancora umidi, definire a piacere.

**NON CONTIENE**

SLS, SLES, Fosfati, Parabeni, PPG, EDTA.

**IMBALLO**

6 pezzi per confezione  
36 pezzi per imballo

NH0045 - 150 ml e 5 fl.oz.

**PRODUKTBESCHREIBUNG**

Stark modellierend, ideal, um für den ganzen Tag zu modellieren und zu formen.

**LEISTUNGEN**

- Extrastarker Halt
- Lang anhaltend
- Für jeden Look

**PLUS**

Exklusive Wirkungsformel, die mit einer wertvollen Kombination aus natürlichen Elementen (Meereskollagen, Argania Spinosa Kernel Oil und Leinöl mit Zertifizierung) angereichert ist. Bewahrt das Feuchtigkeitsniveau der Haare, Anwendung für Anwendung.

**ANWENDUNG**

Am besten am feuchte Haar auftragen, nach Belieben modellieren.

**ES ENTHÄLT NICHT**

SLS, SLES, Phosphate, Paraben, PPG, EDTA.

**VERPACKUNG**

6 Stück pro Paket  
36 Stück pro Verpackung





**NASHI STYLE**  
**NASHI STYLE**  
**SEA SALT**  
**waves texturizing spray**



NH0140 - 200 ml € 6,8 fl.oz.

**DESCRIZIONE PRODOTTO**

Spray ispessente, crea onde e movimenti naturali effetto spiaggia. Dona un look selvaggio, mosso, con un finish opaco e senza effetto crespo.

**BENEFICI**

- Corporizza il capello
- Effetto spiaggia
- Tenuta flessibile
- Dona un finish opaco

**PLUS**

Esclusiva formula arricchita di una preziosa combinazione di elementi naturali (Collagene Marino, Argania Spinosa Kernel Oil e Olio di Lino Certificati) che garantiscono tenuta e corpo per realizzare onde dall'effetto naturale.

**MODO D'USO**

Agitare prima dell'utilizzo. Vaporizzare su capelli umidi e lavorare con le mani per ottenere il look desiderato.

**NON CONTIENE**

Fosfati, Parabeni, PPG, EDTA, Coloranti.

**IMBALLO**

6 pezzi per confezione  
30 pezzi per imballo

NH0140 - 200 ml € 6,8 fl.oz.

**PRODUKTBESCHREIBUNG**

Volumen-Spray, schafft natürliche Wellen im Beach Waves-Look. Verleiht einen wilden, gewellten Look mit einem matten, kräuselfreien Finish.

**LEISTUNGEN**

- Gibt dem Haar Fülle
- Beach-Effekt
- Flexibler Halt
- Matte Optik

**PLUS**

Exklusive Wirkungsformel, die mit einer wertvollen Kombination aus natürlichen Elementen (Meereskollagen, Argania Spinosa Kernel Oil und Leinöl mit Zertifikation) angereichert ist. Diese garantieren Halt und Fülle zum Stylen von Wellen mit natürlicher Wirkung.

**ANWENDUNG**

Vor Gebrauch schütteln. Auf das feuchte Haar sprühen und mit den Händen einarbeiten, um den gewünschten Look zu erzielen.

**ES ENTHÄLT NICHT**

Fosfati, Parabeni, PPG, EDTA, Farbstoffe.

**VERPACKUNG**

6 Stück pro Paket  
30 Stück pro Verpackung





## NASHI STYLE

### NASHI STYLE HAIR SPRAY strong hold



NH0060 - 300 ml e 9,9 fl.oz.

#### DESCRIZIONE PRODOTTO

Spray fissaggio extra forte senza residui. Dona texture e tenuta. Svolge una funzione antistatica proteggendo il capello dall'umidità. Si elimina con estrema facilità. Ottimo da utilizzare su qualsiasi tipologia di capelli.

#### BENEFICI

- Tenuta extra forte
- Funzione antistatica
- Per ogni tipo di look

#### PLUS

Esclusiva formula arricchita di una preziosa combinazione di elementi naturali (Collagene Marino, Argania Spinosa Kernel Oil e Olio di Lino Certificati). Mantiene intatto il livello di idratazione dei capelli, applicazione dopo applicazione.

#### MODO D'USO

Agitare prima dell'utilizzo. Vaporizzare su capelli asciutti da una distanza di circa 30 cm.

#### NON CONTIENE

Solfati, Fosfati, Parabeni, PPG, EDTA, Coloranti.

#### IMBALLO

18 pezzi per confezione  
18 pezzi per imballo

NH0060 - 300 ml e 9,9 fl.oz.

#### PRODUKTBESCHREIBUNG

Extra starkes Fixierspray ohne Rückstände. Gibt Textur und Halt. Wirkt antistatisch und ist beständig gegen Luftfeuchtigkeit. Einfaches Entfernen. Für alle Haartypen geeignet.

#### LEISTUNGEN

- Extrastarker Halt
- Antistatische Funktion
- Für jeden Look

#### PLUS

Exklusive Wirkungsformel, die mit einer wertvollen Kombination aus natürlichen Elementen (Meereskollagen, Argania Spinosa Kernel Oil und Leinöl mit Zertifizierung) angereichert ist. Bewahrt das Feuchtigkeitsniveau der Haare, Anwendung für Anwendung.

#### ANWENDUNG

Vor Gebrauch schütteln. Aus einer Entfernung von ca. 30 cm auf das trockene Haar sprühen.

#### ES ENTHÄLT NICHT

Sulfate, Phosphate, Paraben, PPG, EDTA, Farbstoffe.

#### VERPACKUNG

18 Stück pro Paket  
18 Stück pro Verpackung





## NASHI STYLE

### NASHI STYLE SOFT HAIR SPRAY natural hold



NH0075 - 300 ml e 9,9 fl.oz.

#### DESCRIZIONE PRODOTTO

Spray fissaggio naturale senza residui. Dona texture e tenuta. Svolge una funzione antistatica proteggendo il capello dall'umidità. Si elimina con estrema facilità. Ottimo da utilizzare su qualsiasi tipologia di capelli.

#### BENEFICI

- Dona texture e tenuta
- Svolge una funzione antistatica
- Protegge il capello dall'umidità

#### PLUS

Esclusiva formula arricchita di una preziosa combinazione di elementi naturali (Collagene Marino, Argania Spinosa Kernel Oil e Olio di Lino Certificati). Mantiene intatto il livello di idratazione dei capelli, applicazione dopo applicazione.

#### MODO D'USO

Agitare prima dell'utilizzo. Vaporizzare su capelli asciutti da una distanza di circa 30 cm.

#### NON CONTIENE

Solfati, Fosfati, Parabeni, PPG, EDTA, Coloranti.

#### IMBALLO

18 pezzi per confezione  
18 pezzi per imballo

NH0075 - 300 ml e 9,9 fl.oz.

#### PRODUKTBESCHREIBUNG

Natürliches Fixierspray ohne Rückstände. Gibt Textur und Halt. Wirkt antistatisch und ist beständig gegen Luftfeuchtigkeit. Einfaches Entfernen. Für alle Haartypen geeignet.

#### LEISTUNGEN

- Verleiht Textur und Halt
- Übt eine antistatische Funktion aus
- Schützt das Haar gegen Feuchtigkeit

#### PLUS

Exklusive Wirkungsformel, die mit einer wertvollen Kombination aus natürlichen Elementen (Meereskollagen, Argania Spinosa Kernel Oil und Leinöl mit Zertifizierung) angereichert ist. Bewahrt das Feuchtigkeitsniveau der Haare, Anwendung für Anwendung.

#### ANWENDUNG

Vor Gebrauch schütteln. Aus einer Entfernung von ca. 30 cm auf das trockene Haar sprühen.

#### ES ENTHÄLT NICHT

Sulfate, Phosphate, Paraben, PPG, EDTA, Farbstoffe.

#### VERPACKUNG

18 Stück pro Paket  
18 Stück pro Verpackung





**NASHI STYLE**  
**NASHI STYLE**  
**VOLUMIZING MOUSSE**  
natural styling



NH0145 - 300 ml e 9,9 fl.oz.

**DESCRIZIONE PRODOTTO**

Mousse idratante, per un volume soffice e un fissaggio forte. Estremamente resistente all'umidità, è adatta a tutti i tipi di capello.

**BENEFICI**

- Volume soffice e definito
- Texture vellutata
- Fissaggio forte
- Estremamente resistente all'umidità

**PLUS**

Esclusiva formula arricchita di una preziosa combinazione di elementi naturali (Collagene Marino, Argania Spinosa Kernel Oil e Olio di Lino Certificati) che creano una mousse leggera e morbida per una piega durevole.

**MODO D'USO**

Agitare prima dell'utilizzo. Applicare il prodotto su capelli lavati e tamponati. Distribuirlo uniformemente aiutandosi con un pettine prima di procedere allo styling desiderato.

**NON CONTIENE**

Fosfati, Parabeni, EDTA, Coloranti.

**IMBALLO**

6 pezzi per confezione  
18 pezzi per imballo

NH0145 - 300 ml e 9,9 fl.oz.

**PRODUKTBESCHREIBUNG**

Feuchtigkeitsspendendes Mousse für weiches Volumen und starken Halt. Extrem feuchtigkeitsbeständig und für alle Haartypen geeignet.

**LEISTUNGEN**

- Weiches und definiertes Volumen
- Samtige Textur
- Starke Festigung
- Extrem feuchtigkeitsresistent

**PLUS**

Exklusive Wirkungsformel, die mit einer wertvollen Kombination aus natürlichen Elementen (Meereskollagen, Argania Spinosa Kernel Oil und Leinöl mit Zertifizierung) angereichert ist. Diese bilden eine leichte, weiche Mousse für einen dauerhaften Halt.

**ANWENDUNG**

Vor Gebrauch schütteln. Das Produkt auf das gewaschene und handtuchtrockene Haar auftragen. Mit Hilfe eines Kamms gleichmäßig verteilen, dann das gewünschte Styling vornehmen.

**ES ENTHÄLT NICHT**

Phosphate, Paraben, EDTA, Farbstoffe.

**VERPACKUNG**

6 Stück pro Paket  
18 Stück pro Verpackung







## NASHI COLOR 3D

NASHI COLOR  
3D  
reflex technology



NHC40 - 60 ml e 2 fl.oz.

### DESCRIZIONE PRODOTTO

Trattamento di bellezza colore formulato con l'innovativa tecnologia Nashi Color 3D Reflex Technology. Proposto in 119 nuances.

### BENEFICI

- Schiarisce fino a 3 toni in 30 minuti
- Copre il 100% dei capelli bianchi
- Serie superschiaranti: schiarisce 5 e più toni in 45 minuti

### PLUS

Arricchito di preziosi elementi di origine naturale: Collagene Marino, Olio di Argan Biologico e Olio di Lino Biologico. Nashi Color, attraverso l'esclusiva tecnologia ad effetto 3D, cattura la luce e permette di sprigionarla sulla superficie del capello per donare luminosità e brillantezza.

### È caratterizzato da:

- Texture cremosa e semplicità di miscelazione
- Facilità di applicazione e di risciacquo
- Profumazione gradevole
- Non lascia residui
- Pettinabilità durante lo shampoo

### Trattamento di bellezza:

- Effetto lucidante e ispessente
- Effetto morbidezza senza condizionanti
- Lascia i capelli idratati e protetti

### MODO D'USO

NASHI COLOR 3D si utilizza in miscela con un tubo da 60 ml di colore con 90 ml di ossidante NA.5H1 in crema a 20 volumi (6%) per una schiaritura di 2 toni. Per una schiaritura di 3 toni scegliere l'ossidante NASHI in crema a 30 volumi (9%). Per scurire, tono su tono, schiaritura di 1 tono, utilizzare l'ossidante NASHI in crema a 10 volumi (3%).

### NON CONTIENE

Parabeni, PPG.

### IMBALLO

3 pezzi per confezione  
24-60 pezzi per cartone

NHC40 - 60 ml e 2 fl.oz.

### PRODUKTBESCHREIBUNG

Farbschönheitsbehandlung mit der innovativen Technologie Nashi Color 3D Reflex Technology. Angeboten in 119 Farbnuancen.

### LEISTUNGEN

- Hellt bis um 3 Farbstufen in 30 Minuten auf
- Deckt 100 % aller grauen Haare ab
- super aufhellende Serie: hellt bis um 5 Farbstufen und mehr in 45 Minuten auf

### PLUS

Mit wertvollen natürlichen Wirkstoffen angereichert: Meereskollagen, Bio-Arganöl und Bio-Leinöl. Durch die exklusive Technologie mit 3D-Effekt fängt Nashi Color das Licht ein und gibt es an die Haaroberfläche ab, um ihr Helligkeit und Glanz zu verleihen.

### Zeichnet Sich aus Durch:

- Cremige Textur und einfaches Mischen
- Einfaches Auftragen und Auswaschen
- Angenehmer Duft
- Hinterlässt keine Rückstände
- Leichtes Kämmen beim Shampooieren

### Schönheitsbehandlung:

- Glänzende und verdickende Wirkung
- Geschmeidige Wirkung ohne Haarspülung
- Spendet Feuchtigkeit und schützt das Haar

### ANWENDUNG

NASHI COLOR 3D wird als Mischung mit einer 60-ml-Tube Farbe mit 90 ml Oxidationscreme NASHI mit 20 Volumen (6 %) verwendet, um eine Aufhellung um 2 Farbstufen zu erhalten. Für eine Aufhellung um 3 Farbstufen ist die Oxidationscreme NASHI mit 30 Volumen (9 %) zu wählen. Zum Abdunkeln, Ton in Ton, Aufhellen um 1 Farbstufe, ist die Oxidationscreme NASHI mit 10 Volumen (3 %) zu verwenden.

### ES ENTHÄLT NICHT

Parabene, PPG.

### VERPACKUNG

3 Stück pro Packung  
24-60 Stück pro Karton





# NASHI COLOR 3D ZERO AMMONIA

## NASHI COLOR 3D ZERO AMMONIA reflex technology



NS60 - 60 ml e 2 fl.oz.

### DESCRIZIONE PRODOTTO

Colorazione ad ossidazione senza ammoniacca. Proposto in 119 nuances.

### BENEFICI

- Schiarisce fino a 3 toni in 30 minuti
- Copre il 100% dei capelli bianchi
- Serie superschiaranti: schiarisce 5 e più toni in 45 minuti

### PLUS

Arricchita di preziosi elementi di origine naturale: Collagene Marino, Olio di Argan Biologico e Olio di Lino Biologico. NASHI COLOR 3D ZERO AMMONIA attraverso l'esclusiva tecnologia ad effetto 3D, cattura la luce e permette di sprigionarla sulla superficie del capello per donare luminosità e brillantezza. NASHI COLOR 3D ZERO AMMONIA lascia i capelli morbidi, idratati e protetti.

### È caratterizzato da:

- Texture cremosa e semplicità di miscelazione
- Facilità di applicazione e di risciacquo
- Profumazione gradevole
- Non lascia residui
- Pettinabilità durante lo shampoo

### Trattamento di bellezza:

- Effetto lucidante e ispessente
- Effetto morbidezza senza condizionanti
- Lascia i capelli idratati e protetti

### MODO D'USO

NASHI COLOR 3D ZERO AMMONIA si utilizza in miscela con un tubo da 60 ml di colore con 90 ml di ossidante NASHI in crema a 20 volumi (6%) per una schiaritura di 2 toni. Per una schiaritura di 3 toni scegliere l'ossidante NASHI in crema a 30 volumi (9%). Per scurire, tono su tono, schiaritura di 1 tono, utilizzare l'ossidante NASHI in crema a 10 volumi (3%).

### NON CONTIENE

Ammoniaca, Parabeni, PPG.

### IMBALLO

3 pezzi per confezione  
24-60 pezzi per cartone

NS60 - 60 ml e 2 fl.oz.

### PRODUKTBESCHREIBUNG

Oxidationshaarfärbung ohne Ammoniak. Angeboten in 119 Farbnancen.

### LEISTUNGEN

- Hellt bis um 3 Farbstufen in 30 Minuten auf
- Deckt 100 % aller grauen Haare ab
- Super aufhellende Serie: hellt bis um 5 und mehr Farbstufen in 45 Minuten auf

### PLUS

Mit wertvollen natürlichen Wirkstoffen angereichert: Meereskollagen, Bio-Arganöl und Bio-Leinöl. Durch die exklusive Technologie mit 3D-Effekt fängt NASHI COLOR 3D ZERO AMMONIA das Licht ein und gibt es an die Haaroberfläche ab, um ihr Helligkeit und Glanz zu verleihen. NASHI COLOR 3D ZERO AMMONIA macht das Haar geschmeidig, spendet Feuchtigkeit und schützt es.

### Zeichnet Sich aus Durch:

- Cremige Textur und einfaches Mischen
- Einfaches Auftragen und Auswaschen
- Angenehmer Duft
- Hinterlässt keine Rückstände
- Leichtes Kämmen beim Shampooieren

### Schönheitsbehandlung:

- Glänzende und verdickende Wirkung
- Geschmeidige Wirkung ohne Haarspülung
- Spendet Feuchtigkeit und schützt das Haar

### ANWENDUNG

NASHI COLOR 3D ZERO AMMONIA wird als Mischung mit einer 60-ml-Tube Farbe mit 90 ml Oxidationscreme NASHI mit 20 Volumen (6 %) für eine Aufhellung um 2 Farbstufen verwendet. Für eine Aufhellung um 3 Farbstufen ist die Oxidationscreme NASHI mit 30 Volumen (9 %) zu wählen. Zum Abdunkeln, Ton in Ton, Aufhellen um 1 Farbstufe, ist die Oxidationscreme NASHI mit 10 Volumen (3 %) zu verwenden.

### ES ENTHÄLT NICHT

Ammoniak, Parabene, PPG.

### VERPACKUNG

3 Stück pro Packung  
24-60 Stück pro Karton





**NASHI COLOR 3D**  
**NASHI COLOR**  
**3D OXIDIZING EMULSION**  
**6 vol. (1,8%)**



NHC0550 - 1000 ml e 33,8 fl.oz.

**DESCRIZIONE PRODOTTO**

Emulsione ossidante condizionante stabilizzata a 6 volumi (1,8%).

**PLUS**

Arricchito di preziosi elementi di origine naturale: Collagene Marino, Olio di Argan Biologico e Olio di Lino Biologico.

**MODO D'USO**

Miscelare 60 ml di colore NASHI COLOR con 90 ml di ossidante NASHI a 6 volumi fino ad ottenere un composto omogeneo. Rapporto di miscelazione 1+1,5. Tempo di posa: 30 minuti. TONO SU TONO: rapporto di miscelazione 1+2. Tempo di posa: 10-15 minuti.

**NON CONTIENE**

Coloranti, Siliconi.

**IMBALLO**

6 pezzi per confezione  
6 pezzi per imballo

NHC0550 - 1000 ml e 33,8 fl.oz.

**PRODUKTBESCHREIBUNG**

Konditionierend wirkende Oxidationsemulsion, stabilisiert mit 6 Volumen (1,8 %).

**PLUS**

Mit wertvollen natürlichen Wirkstoffen angereichert: Meereskollagen, Bio-Arganöl und Bio-Leinöl.

**ANWENDUNG**

60 ml Farbe NASHI COLOR mit 90 ml Oxidationsmittel NASHI mit 6 Volumen mischen, bis eine homogene Mischung entsteht. Mischungsverhältnis 1+1,5. Einwirkzeit: 30 Minuten. TON-IN-TON: Mischungsverhältnis 1+2. Einwirkzeit: 10-15 Minuten.

**ES ENTHÄLT NICHT**

Farbstoffe, Silikone.

**VERPACKUNG**

6 Stück pro Packung  
6 Stück pro Verpackung





**NASHI COLOR 3D**  
**NASHI COLOR**  
**3D OXIDIZING EMULSION**  
**10 vol. (3%)**



NHC0551 - 1000 ml € 33,8 fl.oz.

**DESCRIZIONE PRODOTTO**

Emulsione ossidante condizionante stabilizzata a 10 volumi (3%).

**PLUS**

Arricchito di preziosi elementi di origine naturale: Collagene Marino, Olio di Argan Biologico e Olio di Lino Biologico. Migliora l'attività di penetrazione dei coloranti e la conseguente uniformità del colore.

**MODO D'USO**

Miscelare 60 ml di colore NASHI COLOR con 90 ml di ossidante NASHI a 10 volumi fino ad ottenere un composto omogeneo. Rapporto di miscelazione 1+1,5. Tempo di posa: 30 minuti.

**NON CONTIENE**

Coloranti, Siliconi.

**IMBALLO**

6 pezzi per confezione  
6 pezzi per cartone

NHC0551 - 1000 ml € 33,8 fl.oz.

**PRODUKTBESCHREIBUNG**

Konditionierend wirkende Oxidationsemulsion, stabilisiert mit 10 Volumen (3 %).

**PLUS**

+ Verbessert das Eindringen der Farbstoffe und die daraus resultierende Gleichmäßigkeit der Farbe.

**ANWENDUNG**

60 ml Farbe NASHI COLOR mit 90 ml Oxidationsmittel NASHI mit 10 Volumen mischen, bis eine homogene Mischung entsteht. Mischungsverhältnis 1+1,5. Einwirkzeit: 30 Minuten.

**ES ENTHÄLT NICHT**

Farbstoffe, Silikone.

**VERPACKUNG**

6 Stück pro Packung  
6 Stück pro Verpackung





**NASHI COLOR 3D**  
**NASHI COLOR**  
**3D OXIDIZING EMULSION**  
**20 vol. (6%)**



NHC0552 - 1000 ml € 33,8 fl.oz.

**DESCRIZIONE PRODOTTO**

Emulsione ossidante condizionante stabilizzata a 20 volumi (6%).

**PLUS**

Arricchito di preziosi elementi di origine naturale: Collagene Marino, Olio di Argan Biologico e Olio di Lino Biologico. Migliora l'attività di penetrazione dei coloranti e la conseguente uniformità del colore.

**MODO D'USO**

Miscelare 60 ml di colore NASHI COLOR con 90 ml di ossidante NASHI a 20 volumi fino ad ottenere un composto omogeneo. Rapporto di miscelazione 1+1,5. Tempo di posa: 30 minuti.

**NON CONTIENE**

Coloranti, Siliconi.

**IMBALLO**

6 pezzi per confezione  
6 pezzi per cartone

NHC0552 - 1000 ml € 33,8 fl.oz.

**PRODUKTBESCHREIBUNG**

Konditionierend wirkende Oxidationsemulsion, stabilisiert mit 20 Volumen (6 %).

**PLUS**

Mit wertvollen natürlichen Wirkstoffen angereichert: Meereskollagen, Bio-Arganöl und Bio-Leinöl. Verbessert das Eindringen der Farbstoffe und die daraus resultierende Gleichmäßigkeit der Farbe.

**ANWENDUNG**

60 ml Farbe NASHI COLOR mit 90 ml Oxidationsmittel NASHI mit 10 Volumen mischen, bis eine homogene Mischung entsteht. Mischungsverhältnis 1+1,5. Einwirkzeit: 30 Minuten.

**ES ENTHÄLT NICHT**

Farbstoffe, Silikone.

**VERPACKUNG**

6 Stück pro Packung  
6 Stück pro Verpackung





**NASHI COLOR 3D**  
**NASHI COLOR**  
**3D OXIDIZING EMULSION**  
**30 vol. (9%)**



NHC0553 - 1000 ml e 33,8 fl.oz.

**DESCRIZIONE PRODOTTO**

Emulsione ossidante condizionante stabilizzata a 30 volumi (9%).

**PLUS**

Arricchito di preziosi elementi di origine naturale: Collagene Marino, Olio di Argan Biologico e Olio di Lino Biologico. Migliora l'attività di penetrazione dei coloranti e la conseguente uniformità del colore.

**MODO D'USO**

Miscelare 60 ml di colore NASHI COLOR con 90 ml di ossidante NASHI 30 volumi fino ad ottenere un composto omogeneo. Rapporto di miscelazione 1+1,5. SERIE SUPERSCHIARENTI: miscelare 30 ml di colore NASHI COLOR SUPERSCHIARENTI con 60 ml di ossidante NASHI a 30 volumi fino ad ottenere un composto omogeneo. Rapporto di miscelazione 1+2. Tempo di posa: 30 minuti (45 minuti serie Superschiarenti).

**NON CONTIENE**

Coloranti, Siliconi.

**IMBALLO**

6 pezzi per confezione  
6 pezzi per cartone

NHC0553 - 1000 ml e 33,8 fl.oz.

**PRODUKTBESCHREIBUNG**

Konditionierend wirkende Oxidationsemulsion, stabilisiert mit 30 Volumen (9 %).

**PLUS**

Mit wertvollen natürlichen Wirkstoffen angereichert: Meereskollagen, Bio-Arganöl und Bio-Leinöl. Verbessert das Eindringen der Farbstoffe und die daraus resultierende Gleichmäßigkeit der Farbe.

**ANWENDUNG**

60 ml Farbe NASHI COLOR mit 90 ml Oxidationsmittel NASHI mit 10 Volumen mischen, bis eine homogene Mischung entsteht. Mischungsverhältnis 1+1,5. Einwirkzeit: 30 Minuten.

**ES ENTHÄLT NICHT**

Farbstoffe, Silikone.

**VERPACKUNG**

6 Stück pro Packung  
6 Stück pro Verpackung





**NASHI COLOR 3D**  
**NASHI COLOR**  
**3D OXIDIZING EMULSION**  
**40 vol. (12%)**



NHC0554 - 1000 ml € 33,8 fl.oz.

**DESCRIZIONE PRODOTTO**

Emulsione ossidante condizionante stabilizzata a 40 volumi (12%).

**PLUS**

Arricchito di preziosi elementi di origine naturale: Collagene Marino, Olio di Argan Biologico e Olio di Lino Biologico. Migliora l'attività di penetrazione dei coloranti e la conseguente uniformità del colore.

**MODO D'USO**

SERIE SUPERSCHIARENTI: miscelare 30 ml di colore NASHI COLOR SUPERSCHIARENTI con 60 ml di ossidante NASHI a 40 volumi fino ad ottenere un composto omogeneo. Rapporto di miscelazione 1+2. Tempo di posa: 45 minuti.

**NON CONTIENE**

Coloranti, Siliconi.

**IMBALLO**

6 pezzi per confezione

6 pezzi per cartone

NHC0554 - 1000 ml € 33,8 fl.oz.

**PRODUKTBESCHREIBUNG**

Konditionierend wirkende Oxidationsemulsion, stabilisiert mit 40 Volumen (12 %).

**PLUS**

Mit wertvollen natürlichen Wirkstoffen angereichert: Meereskollagen, Bio-Arganöl und Bio-Leinöl. Verbessert das Eindringen der Farbstoffe und die daraus resultierende Gleichmäßigkeit der Farbe.

**ANWENDUNG**

SUPER AUFHELLENDE SERIE: 30 ml Farbe NASHI COLOR SUPERSCHIARENTI mit 60 ml Oxidationsmittel NASHI mit 40 Volumen mischen, bis eine homogene Mischung entsteht. Mischungsverhältnis 1+2. Einwirkzeit: 45 Minuten.

**ES ENTHÄLT NICHT**

Farbstoffe, Silikone.

**VERPACKUNG**

6 Stück pro Packung

6 Stück pro Verpackung





# NASHI COLOR 3D LIGHT TONE ON TONE

## NASHI COLOR 3D LIGHT tone on tone pH acid



NS70

### DESCRIZIONE PRODOTTO

Colorazione nutriente tono su tono demi-permanente con una formula delicata priva di ammoniaca, che unisce pigmenti diretti e a ossidazione, ideale da utilizzare per ravvivare tutti i colori permanenti Nashi Argan. Proposto in 43 nuances.

### BENEFICI

- Esalta i riflessi naturali dei capelli senza ricorrere a una colorazione permanente
- Uniforma il colore cosmetico e rinfresca lunghezze e punte
- Maschera la comparsa dei primi capelli bianchi

### PLUS

Arricchita di preziosi elementi di origine naturale Collagene Marino, Olii Biologici di Argan e Lino), garantisce ottimi risultati anche su capelli colorati e sensibili.

### È caratterizzato da:

- Texture cremosa
- Semplicità di miscelazione
- Facilità di applicazione
- Profumazione intensa e gradevole
- pH acido

### Trattamento di bellezza:

- Capelli ravvivati, naturalizzati, brillanti
- Effetto morbidezza senza condizionanti

### MODO D'USO

PREPARATO: 1+1,5

NASHI COLOR 3D LIGHT TONE ON TONE si utilizza in miscela 1+1,5 esclusivamente con l'apposito attivatore NASHI COLOR LIGHT ACTIVATOR pH ACID 7 VOL. (ES: 60 ml NASHI COLOR + 90 ml attivatore).

### NON CONTIENE

Ammonia, Parabeni, PPG.

### FORMATO

Tubo astucciato da 60 ml e 2 fl.oz.

### IMBALLO

3 pezzi per confezione  
24 pezzi per cartone

NS70

### PRODUKTBESCHREIBUNG

Nährende semi-permanente Ton-in-Ton Haarfärbung mit einer sanften Formulierung ohne Ammoniak, die direkte und oxidative Pigmente vereint, ideal zur Wiederbelebung aller permanente Haarfarben von Nashi Argan. Angeboten in 43 Farbnuancen.

### LEISTUNGEN

- Hebt die natürlichen Farbreflexe des Haars hervor, ohne auf eine dauerhafte Färbung zurückgreifen zu müssen
- Gleicht die kosmetische Farbe an und frischt Längen und Spitzen auf
- Überdeckt das Erscheinen der ersten grauen Haare

### PLUS

Mit wertvollen natürlichen Wirkstoffen (Meereskollagen, Bio-Arganöl und Bio-Leinöl) angereichert, gewährleistet sie ausgezeichnete Ergebnisse auch auf gefärbtem und empfindlichem Haar.

### Zeichnet Sich aus Durch:

- Cremige Textur
- Einfaches Mischen
- Einfaches Auftragen
- Intensiver und angenehmer Duft
- Saurer pH-Wert

### Schönheitsbehandlung:

- Belebtes, natürliches, glänzendes Haar
- Geschmeidige Wirkung ohne Haarspülung

### ANWENDUNG

ZUBEREITUNG: 1+1,5

NASHI COLOR 3D LIGHT TONE ON TONE wird in einer Mischung 1+1,5 ausschließlich mit dem entsprechenden Aktivator NASHI COLOR LIGHT ACTIVATOR pH ACID 7 VOL verwendet. (Z. B.: 60 ml NASHI COLOR + 90 ml Aktivator).

### ES ENTHÄLT NICHT

Ammoniak, Parabene, PPG.

### FORMAT

60 ml e 2 fl.oz. tube.

### VERPACKUNG

3 Stück pro Packung  
24 Stück pro Karton 24 pieces per carton







## NASHI COLOR 3D

**NASHI COLOR  
3D LIGHT ACTIVATOR  
tone on tone  
7 vol. (2,1%)**



**3D  
LIGHT ACTIVATOR  
tone on tone  
7 vol (2,1%)**

ATTIVATORE CONDIZIONANTE STABILIZZATO SPECIFICO PER RIFLESSI NATURALI E BRILLANTI.  
STABILIZED CONDITIONING ACTIVATOR SPECIFIC FOR NATURAL AND BRIGHT HUES.

FREE FROM COLORANTS, SILICONES.

**7**

**NASHI  
COLOR**

NS01272 - 1000 ml e 33,8 fl.oz.

### DESCRIZIONE PRODOTTO

Attivatore condizionante stabilizzato a 7 volumi (2,1%).

### PLUS

Arricchito di preziosi elementi di origine naturale (Collagene Marino, Oli Biologici di Argan e Lino).

Migliora l'attività di penetrazione dei coloranti e la conseguente uniformità del colore.

Il potere colorante di NASHI COLOR TONE ON TONE è esaltato in abbinamento all'attivatore specifico LIGHT ACTIVATOR 7 Vol., che ne potenzia le performance. L'uso di altri attivatori è sconsigliato e non garantisce il risultato immediato e nel tempo.

### MODO D'USO

Miscelare 60 ml di colore NASHI COLOR 3D LIGHT TONE ON TONE con 90 ml di attivatore NASHI COLOR LIGHT ACTIVATOR pH ACID 7 VOL. fino ad ottenere un composto omogeneo e senza grumi. Non utilizzare strumenti metallici per l'applicazione.

Tempo di posa tono su tono: 20 minuti

per tonalizzare gli effetti luce senza scurire la base: 10-15 minuti

Rapporto di miscelazione 1+1,5.

### NON CONTIENE

Coloranti, Siliconi.

### IMBALLO

6 pezzi per confezione

6 pezzi per cartone

NS01272 - 1000 ml e 33,8 fl.oz.

### PRODUKTBESCHREIBUNG

Konditionierend wirkender Aktivator, stabilisiert mit 7 Volumen (2,1 %).

### PLUS

Mit wertvollen natürlichen Wirkstoffen (Meereskollagen, Bio-Arganöl und Bio-Leinöl) angereichert.

Verbessert das Eindringen der Farbstoffe und die daraus resultierende Gleichmäßigkeit der Farbe.

Die Färbekraft von NASHI COLOR TONE ON TONE wird in Kombination mit dem spezifischen Aktivator LIGHT ACTIVATOR 7 Vol. verstärkt, der ihr Leistung steigert. Die Verwendung anderer Aktivatoren wird nicht empfohlen und gewährleistet kein sofortiges und anhaltendes Ergebnis.

### ANWENDUNG

60 ml Farbe NASHI COLOR 3D LIGHT TONE ON TONE mit 90 ml Aktivator NASHI COLOR LIGHT ACTIVATOR pH ACID 7 VOL. mischen, bis eine homogene Mischung ohne Klümpchen entsteht. Zum Auftragen keine metallischen Instrumente verwenden.

Einwirkzeit Ton-in-Ton: 20 Minuten

zum Tönen der Lichteffekte ohne den Ansatz zu verdunkeln: 10-15 Minuten

Mischungsverhältnis 1+1,5.

### ES ENTHÄLT NICHT

Farbstoffe, Silikone.

### VERPACKUNG

6 Stück pro Packung

6 Stück pro Karton





## NASHI COLOR REFRESH

### NASHI COLOR REFRESH ice 0.89



NHC47089 - 300 ml e 9,9 fl.oz.

#### DESCRIZIONE PRODOTTO

Trattamento di bellezza. Colore diretto condizionante per ravvivare ed intensificare i riflessi.

In particolare, NASHI COLOR REFRESH 0.89 ice consente di:

- Ravvivare il riflesso mantenendo il colore lucido e vivo (consigliato per clienti che vengono in Salone con frequenza settimanale)
- Intensificare il riflesso recuperando un colore spento ed opaco (consigliato per clienti che vengono in Salone 1-2 volte al mese);
- Tonalizzare le meches (per chi vuole ottenere un riflesso caldo)

NASHI COLOR REFRESH dura circa 4-5 lavaggi. La variante 0.89 ice è consigliata per le clienti con tono base 8, 9 e 10.

#### PLUS

Grazie alla sua formulazione arricchita con Collagene Marino, Olio Biologico di Argan e Olio di Lino Biologico, NASHI COLOR REFRESH permette di svolgere un'azione trattante sul capello rivoluzionando il modo di proporre il servizio di mantenimento colore in salone.

#### MODO D'USO

A capelli lavati e tamponati distribuire il prodotto sulle lunghezze aiutandosi con un pettine. Lasciare in posa dai 3 ai 5 minuti. Risciacquare abbondantemente.

#### NON CONTIENE

Siliconi, Parabeni, PEG, EDTA.

#### IMBALLO

2 pezzi per confezione  
20 pezzi per imballo

NHC47089 - 300 ml e 9,9 fl.oz.

#### PRODUKTBESCHREIBUNG

Schönheitsbehandlung. Konditionierend wirkende direkte Haarfarbe zum Beleben und Verstärken der Farbreflexe.

Insbesondere NASHI COLOR REFRESH 0.89 ice ermöglicht:

- die Farbreflexe wiederzubeleben, damit die Farbe glänzend und lebendig bleibt (empfohlen für Kundinnen, die jede Woche in den Salon kommen)
- die Farbreflexe zu verstärken und eine stumpfe und matte Haarfarbe wiederzubeleben (empfohlen für Kundinnen, die 1-2 Mal im Monat in den Salon kommen)
- Strähnchen zu tönen (für diejenigen, die sich einen warmen Farbreflex wünschen)

NASHI COLOR REFRESH hält ungefähr 4-5 Wäschen. Die Variante 0.89 ice wird für Kundinnen mit der Grundfarbe 8, 9 und 10 empfohlen.

#### PLUS

Dank seiner mit Meereskollagen, Bio-Arganöl und Bio-Leinöl angereicherten Formulierung ermöglicht NASHI COLOR REFRESH eine pflegende Wirkung auf das Haar und revolutioniert so die Art und Weise, wie Sie den Farbpflegeservice im Salon anbieten.

#### ANWENDUNG

Mithilfe eines Kamms das Produkt auf das gewaschene und trocken getupfte Haar über die gesamte Länge auftragen. 3-5 Minuten einwirken lassen. Gründlich abspülen.

#### ES ENTHÄLT NICHT

Silicone, Parabene, PEG, EDTA.

#### VERPACKUNG

2 Stück pro Packung  
20 Stück pro Verpackung





## NASHI COLOR REFRESH

### NASHI COLOR REFRESH Violet 0.2



NHC4702 - 300 ml e 9,9 fl.oz.

#### DESCRIZIONE PRODOTTO

Trattamento di bellezza. Colore diretto condizionante per ravvivare ed intensificare i riflessi.

In particolare, NASHI COLOR REFRESH 0.2 violet consente di:

- Ravvivare il riflesso mantenendo il colore lucido e vivo (consigliato per clienti che vengono in Salone con frequenza settimanale)
- Intensificare il riflesso recuperando un colore spento ed opaco (consigliato per clienti che vengono in Salone 1-2 volte al mese)

NASHI COLOR REFRESH dura circa 4-5 lavaggi. La variante violet 0.2 è consigliata per le clienti con tono base 3, 4 e 5.

#### PLUS

Grazie alla sua formulazione arricchita con Collagene Marino, Olio Biologico di Argan e Olio di Lino Biologico, NASHI COLOR REFRESH permette di svolgere un'azione trattante sul capello rivoluzionando il modo di proporre il servizio di mantenimento colore in salone.

#### MODO D'USO

A capelli lavati e tamponati distribuire il prodotto sulle lunghezze aiutandosi con un pettine. Lasciare in posa dai 3 ai 5 minuti. Risciacquare abbondantemente.

#### NON CONTIENE

Siliconi, Paraben, PEG, EDTA.

#### IMBALLO

2 pezzi per confezione  
20 pezzi per imballo

NHC4702 - 300 ml e 9,9 fl.oz.

#### PRODUKTBESCHREIBUNG

Schönheitsbehandlung. Konditionierend wirkende direkte Haarfarbe zum Beleben und Verstärken der Farbreflexe.

Insbesondere NASHI COLOR REFRESH 0.2 violet ermöglicht:

- die Farbreflexe wiederzubeleben, damit die Farbe glänzend und lebendig bleibt (empfohlen für Kundinnen, die jede Woche in den Salon kommen)
- die Farbreflexe zu verstärken und eine stumpfe und matte Haarfarbe wiederzubeleben (empfohlen für Kundinnen, die 1-2 Mal im Monat in den Salon kommen)

NASHI COLOR REFRESH hält ungefähr 4-5 Wäschen. Die Variante Violet 0.2 wird für Kundinnen mit der Grundfarbe 3, 4 und 5 empfohlen.

#### PLUS

Dank seiner mit Meereskollagen, Bio-Arganöl und Bio-Leinöl angereicherten Formulierung ermöglicht NASHI COLOR REFRESH eine pflegende Wirkung auf das Haar und revolutioniert so die Art und Weise, wie Sie den Farbpflageservice im Salon anbieten.

#### ANWENDUNG

Mithilfe eines Kamms das Produkt auf das gewaschene und trocken getupfte Haar über die gesamte Länge auftragen. 3-5 Minuten einwirken lassen. Gründlich abspülen.

#### ES ENTHÄLT NICHT

Silikon, Parabene, PEG, EDTA.

#### VERPACKUNG

2 Stück pro Packung  
20 Stück pro Verpackung





## NASHI COLOR REFRESH

### NASHI COLOR REFRESH Blonde 0.3



NHC4703 - 300 ml e 9,9 fl.oz.

#### DESCRIZIONE PRODOTTO

Trattamento di bellezza. Colore diretto condizionante per ravvivare ed intensificare i riflessi.

In particolare, NASHI COLOR REFRESH 0.3 golden blonde consente di:

- Ravvivare il riflesso mantenendo il colore lucido e vivo (consigliato per clienti che vengono in Salone con frequenza settimanale)
- Intensificare il riflesso recuperando un colore spento ed opaco (consigliato per clienti che vengono in Salone 1-2 volte al mese)
- Tonalizzare le meches (per chi vuole ottenere un riflesso caldo)

NASHI COLOR REFRESH dura circa 4-5 lavaggi. La variante 0.3 golden blonde è consigliata per le clienti con tono base 5, 6, 7, 8, 9 e 10.

#### PLUS

Grazie alla sua formulazione arricchita con Collagene Marino, Olio Biologico di Argan e Olio di Lino Biologico, NASHI COLOR REFRESH permette di svolgere un'azione trattante sul capello rivoluzionando il modo di proporre il servizio di mantenimento colore in salone.

#### MODO D'USO

A capelli lavati e tamponati distribuire il prodotto sulle lunghezze aiutandosi con un pettine. Lasciare in posa dai 3 ai 5 minuti. Risciacquare abbondantemente.

#### NON CONTIENE

Siliconi, Parabeni, PEG, EDTA.

#### IMBALLO

2 pezzi per confezione  
20 pezzi per imballo

NHC4703 - 300 ml e 9,9 fl.oz.

#### PRODUKTBESCHREIBUNG

Schönheitsbehandlung. Konditionierend wirkende direkte Haarfarbe zum Beleben und Verstärken der Farbreflexe.

Insbesondere NASHI COLOR REFRESH 0.3 golden blonde ermöglicht:

- die Farbreflexe wiederzubeleben, damit die Farbe glänzend und lebendig bleibt (empfohlen für Kundinnen, die jede Woche in den Salon kommen)
- die Farbreflexe zu verstärken und eine stumpfe und matte Haarfarbe wiederzubeleben (empfohlen für Kundinnen, die 1-2 Mal im Monat in den Salon kommen)
- Strähnchen zu tönen (für diejenigen, die sich einen warmen Farbreflex wünschen)

NASHI COLOR REFRESH hält ungefähr 4-5 Wäschen. Die Variante 0.3 golden blonde wird für Kundinnen mit der Grundfarbe 5, 6, 7, 8, 9 und 10 empfohlen.

#### PLUS

Dank seiner mit Meereskollagen, Bio-Arganöl und Bio-Leinöl angereicherten Formulierung ermöglicht NASHI COLOR REFRESH eine pflegende Wirkung auf das Haar und revolutioniert so die Art und Weise, wie Sie den Farbpflegeservice im Salon anbieten.

#### ANWENDUNG

Mithilfe eines Kamms das Produkt auf das gewaschene und trocken getupfte Haar über die gesamte Länge auftragen. 3-5 Minuten einwirken lassen. Gründlich abspülen.

#### ES ENTHÄLT NICHT

Silicone, Parabene, PEG, EDTA.

#### VERPACKUNG

2 Stück pro Packung  
20 Stück pro Verpackung





## NASHI COLOR REFRESH

### NASHI COLOR REFRESH Natural Sand 0.31



NHC47031 - 300 ml e 9,9 fl.oz.

#### DESCRIZIONE PRODOTTO

Trattamento di bellezza. Colore diretto condizionante per ravvivare ed intensificare i riflessi.

In particolare, NASHI COLOR REFRESH 0.31 natural sand consente di:

- Ravvivare il riflesso mantenendo il colore lucido e vivo (consigliato per clienti che vengono in Salone con frequenza settimanale)
- Intensificare il riflesso recuperando un colore spento ed opaco (consigliato per clienti che vengono in Salone 1-2 volte al mese)

NASHI COLOR REFRESH dura circa 4-5 lavaggi. La variante 0.31 natural sand è consigliata per le clienti con tono base 4, 5, 6 e 7.

#### PLUS

Grazie alla sua formulazione arricchita con Collagene Marino, Olio Biologico di Argan e Olio di Lino Biologico, NASHI COLOR REFRESH permette di svolgere un'azione trattante sul capello rivoluzionando il modo di proporre il servizio di mantenimento colore in salone.

#### MODO D'USO

A capelli lavati e tamponati distribuire il prodotto sulle lunghezze aiutandosi con un pettine. Lasciare in posa dai 3 ai 5 minuti. Risciacquare abbondantemente.

#### NON CONTIENE

Siliconi, Parabeni, PEG, EDTA.

#### IMBALLO

2 pezzi per confezione  
20 pezzi per imballo

NHC47031 - 300 ml e 9,9 fl.oz.

#### PRODUKTBESCHREIBUNG

Schönheitsbehandlung. Konditionierend wirkende direkte Haarfarbe zum Beleben und Verstärken der Farbreflexe.

Insbesondere NASHI COLOR REFRESH 0.31 natural sand ermöglicht:

- die Farbreflexe wiederzubeleben, damit die Farbe glänzend und lebendig bleibt (empfohlen für Kundinnen, die jede Woche in den Salon kommen)
- die Farbreflexe zu verstärken und eine stumpfe und matte Haarfarbe wiederzubeleben (empfohlen für Kundinnen, die 1-2 Mal im Monat in den Salon kommen)

NASHI COLOR REFRESH hält ungefähr 4-5 Wäschen. Die Variante 0.31 natural sand wird für Kundinnen mit der Grundfarbe 4, 5, 6 und 7 empfohlen.

#### PLUS

Dank seiner mit Meereskollagen, Bio-Arganöl und Bio-Leinöl angereicherten Formulierung ermöglicht NASHI COLOR REFRESH eine pflegende Wirkung auf das Haar und revolutioniert so die Art und Weise, wie Sie den Farbpflegeteamservice im Salon anbieten.

#### ANWENDUNG

Mithilfe eines Kamms das Produkt auf das gewaschene und trocken getupfte Haar über die gesamte Länge auftragen. 3-5 Minuten einwirken lassen. Gründlich abspülen.

#### ES ENTHÄLT NICHT

Silikon, Parabene, PEG, EDTA.

#### VERPACKUNG

2 Stück pro Packung  
20 Stück pro Verpackung





## NASHI COLOR REFRESH

### NASHI COLOR REFRESH Golden Copper 0.34



NHC47034 - 300 ml e 9,9 fl.oz.

#### DESCRIZIONE PRODOTTO

Trattamento di bellezza. Colore diretto condizionante per ravvivare ed intensificare i riflessi.

In particolare, NASHI COLOR REFRESH 0.34 golden copper consente di:

- Ravvivare il riflesso mantenendo il colore lucido e vivo (consigliato per clienti che vengono in Salone con frequenza settimanale)
- Intensificare il riflesso recuperando un colore spento ed opaco (consigliato per clienti che vengono in Salone 1-2 volte al mese)
- Tonalizzare le meches (per chi vuole ottenere un riflesso caldo)

NASHI COLOR REFRESH dura circa 4-5 lavaggi. La variante 0.34 golden copper è consigliata per le clienti con tono base 5, 6, 7, 8, 9 e 10.

#### PLUS

Grazie alla sua formulazione arricchita con Collagene Marino, Olio Biologico di Argan e Olio di Lino Biologico, NASHI COLOR REFRESH permette di svolgere un'azione trattante sul capello rivoluzionando il modo di proporre il servizio di mantenimento colore in salone.

#### MODO D'USO

A capelli lavati e tamponati distribuire il prodotto sulle lunghezze aiutandosi con un pettine. Lasciare in posa dai 3 ai 5 minuti. Risciacquare abbondantemente.

#### NON CONTIENE

Siliconi, Parabeni, PEG, EDTA.

#### IMBALLO

2 pezzi per confezione  
20 pezzi per imballo

NHC47034 - 300 ml e 9,9 fl.oz.

#### PRODUKTBESCHREIBUNG

Schönheitsbehandlung. Konditionierend wirkende direkte Haarfarbe zum Beleben und Verstärken der Farbreflexe.

Insbesondere NASHI COLOR REFRESH 0.34 golden copper ermöglicht:

- die Farbreflexe wiederzubeleben, damit die Farbe glänzend und lebendig bleibt (empfohlen für Kundinnen, die jede Woche in den Salon kommen)
- die Farbreflexe zu verstärken und eine stumpfe und matte Haarfarbe wiederzubeleben (empfohlen für Kundinnen, die 1-2 Mal im Monat in den Salon kommen)
- Strähnchen zu tönen (für diejenigen, die sich einen warmen Farbreflex wünschen)

NASHI COLOR REFRESH hält ungefähr 4-5 Wäschen. Die Variante 0.34 golden copper wird für Kundinnen mit der Grundfarbe 5, 6, 7, 8, 9 und 10 empfohlen.

#### PLUS

Dank seiner mit Meereskollagen, Bio-Arganöl und Bio-Leinöl angereicherten Formulierung ermöglicht NASHI COLOR REFRESH eine pflegende Wirkung auf das Haar und revolutioniert so die Art und Weise, wie Sie den Farbpflegeservice im Salon anbieten.

#### ANWENDUNG

Mithilfe eines Kamms das Produkt auf das gewaschene und trocken getupfte Haar über die gesamte Länge auftragen. 3-5 Minuten einwirken lassen. Gründlich abspülen.

#### ES ENTHÄLT NICHT

Silikone, Parabene, PEG, EDTA.

#### VERPACKUNG

2 Stück pro Packung  
20 Stück pro Verpackung





## NASHI COLOR REFRESH

### NASHI COLOR REFRESH Intense Copper 0.4



NHC4704 - 300 ml e 9,9 fl.oz.

#### DESCRIZIONE PRODOTTO

Trattamento di bellezza. Colore diretto condizionante per ravvivare ed intensificare i riflessi.

In particolare, NASHI COLOR REFRESH 0.4 intense copper consente di:

- Ravvivare il riflesso mantenendo il colore lucido e vivo (consigliato per clienti che vengono in Salone con frequenza settimanale)
- Intensificare il riflesso recuperando un colore spento ed opaco (consigliato per clienti che vengono in Salone 1-2 volte al mese)

NASHI COLOR REFRESH dura circa 4-5 lavaggi. La variante 0.4 intense copper è consigliata per le clienti con tono base 5, 6, 7 e 8.

#### PLUS

Grazie alla sua formulazione arricchita con Collagene Marino, Olio Biologico di Argan e Olio di Lino Biologico, NASHI COLOR REFRESH permette di svolgere un'azione trattante sul capello rivoluzionando il modo di proporre il servizio di mantenimento colore in salone.

#### MODO D'USO

A capelli lavati e tamponati distribuire il prodotto sulle lunghezze aiutandosi con un pettine. Lasciare in posa dai 3 ai 5 minuti. Risciacquare abbondantemente.

#### NON CONTIENE

Siliconi, Parabeni, PEG, EDTA.

#### IMBALLO

2 pezzi per confezione  
20 pezzi per imballo

NHC4704 - 300 ml e 9,9 fl.oz.

#### PRODUKTBESCHREIBUNG

Schönheitsbehandlung. Konditionierend wirkende direkte Haarfarbe zum Beleben und Verstärken der Farbreflexe.

Insbesondere NASHI COLOR REFRESH 0.4 intense copper ermöglicht:

- die Farbreflexe wiederzubeleben, damit die Farbe glänzend und lebendig bleibt (empfohlen für Kundinnen, die jede Woche in den Salon kommen)
- die Farbreflexe zu verstärken und eine stumpfe und matte Haarfarbe wiederzubeleben (empfohlen für Kundinnen, die 1-2 Mal im Monat in den Salon kommen)

NASHI COLOR REFRESH hält ungefähr 4-5 Wäschen. Die Variante 0.4 intense copper wird für Kundinnen mit der Grundfarbe 5, 6, 7 und 8 empfohlen.

#### PLUS

Dank seiner mit Meereskollagen, Bio-Arganöl und Bio-Leinöl angereicherten Formulierung ermöglicht NASHI COLOR REFRESH eine pflegende Wirkung auf das Haar und revolutioniert so die Art und Weise, wie Sie den Farbpflageservice im Salon anbieten.

#### ANWENDUNG

Mithilfe eines Kamms das Produkt auf das gewaschene und trocken getupfte Haar über die gesamte Länge auftragen. 3-5 Minuten einwirken lassen. Gründlich abspülen.

#### ES ENTHÄLT NICHT

Silikone, Parabene, PEG, EDTA.

#### VERPACKUNG

2 Stück pro Packung  
20 Stück pro Verpackung





## NASHI COLOR REFRESH

### NASHI COLOR REFRESH Mahogany 0.5



NHC4705 - 300 ml e 9,9 fl.oz.

#### DESCRIZIONE PRODOTTO

Trattamento di bellezza. Colore diretto condizionante per ravvivare ed intensificare i riflessi.

In particolare, NASHI COLOR REFRESH 0.5 mahogany consente di:

- Ravvivare il riflesso mantenendo il colore lucido e vivo (consigliato per clienti che vengono in Salone con frequenza settimanale)
- Intensificare il riflesso recuperando un colore spento ed opaco (consigliato per clienti che vengono in Salone 1-2 volte al mese)

#### PLUS

Grazie alla sua formulazione arricchita con Collagene Marino, Olio Biologico di Argan e Olio di Lino Biologico, NASHI COLOR REFRESH permette di svolgere un'azione trattante sul capello rivoluzionando il modo di proporre il servizio di mantenimento colore in salone.

#### MODO D'USO

A capelli lavati e tamponati distribuire il prodotto sulle lunghezze aiutandosi con un pettine. Lasciare in posa dai 3 ai 5 minuti. Risciacquare abbondantemente.

#### NON CONTIENE

Siliconi, Parabeni, PEG, EDTA.

#### IMBALLO

2 pezzi per confezione  
20 pezzi per imballo

NHC4705 - 300 ml e 9,9 fl.oz.

#### PRODUKTBESCHREIBUNG

Schönheitsbehandlung. Konditionierend wirkende direkte Haarfarbe zum Beleben und Verstärken der Farbreflexe.

Insbesondere NASHI COLOR REFRESH 0.5 mahogany ermöglicht:

- die Farbreflexe wiederzubeleben, damit die Farbe glänzend und lebendig bleibt (empfohlen für Kundinnen, die jede Woche in den Salon kommen)
- die Farbreflexe zu verstärken und eine stumpfe und matte Haarfarbe wiederzubeleben (empfohlen für Kundinnen, die 1-2 Mal im Monat in den Salon kommen)

NASHI COLOR REFRESH hält ungefähr 4-5 Wäschen. Die Variante 0.5 mahogany wird für Kundinnen mit der Grundfarbe 4, 5, 6 und 7 empfohlen.

#### PLUS

Dank seiner mit Meereskollagen, Bio-Arganöl und Bio-Leinöl angereicherten Formulierung ermöglicht NASHI COLOR REFRESH eine pflegende Wirkung auf das Haar und revolutioniert so die Art und Weise, wie Sie den Farbpflegeservice im Salon anbieten.

#### ANWENDUNG

Mithilfe eines Kamms das Produkt auf das gewaschene und trocken getupfte Haar über die gesamte Länge auftragen. 3-5 Minuten einwirken lassen. Gründlich abspülen.

#### ES ENTHÄLT NICHT

Silikone, Parabene, PEG, EDTA.

#### VERPACKUNG

2 Stück pro Packung  
20 Stück pro Verpackung







## NASHI COLOR REFRESH

### NASHI COLOR REFRESH Intense Red 0.6



NHC4706 - 300 ml e 9,9 fl.oz.

#### DESCRIZIONE PRODOTTO

Trattamento di bellezza. Colore diretto condizionante per ravvivare ed intensificare i riflessi.

In particolare, NASHI COLOR REFRESH 0.6 intense red consente di:

- Ravvivare il riflesso mantenendo il colore lucido e vivo (consigliato per clienti che vengono in Salone con frequenza settimanale)
- Intensificare il riflesso recuperando un colore spento ed opaco (consigliato per clienti che vengono in Salone 1-2 volte al mese)

NASHI COLOR REFRESH dura circa 4-5 lavaggi. La variante 0.6 intense red è consigliata per le clienti con tono base 4, 5, 6 e 7.

#### PLUS

Grazie alla sua formulazione arricchita con Collagene Marino, Olio Biologico di Argan e Olio di Lino Biologico, NASHI COLOR REFRESH permette di svolgere un'azione trattante sul capello rivoluzionando il modo di proporre il servizio di mantenimento colore in salone.

#### MODO D'USO

A capelli lavati e tamponati distribuire il prodotto sulle lunghezze aiutandosi con un pettine. Lasciare in posa dai 3 ai 5 minuti. Risciacquare abbondantemente.

#### NON CONTIENE

Siliconi, Paraben, PEG, EDTA.

#### IMBALLO

2 pezzi per confezione  
20 pezzi per imballo

NHC4706 - 300 ml e 9,9 fl.oz.

#### PRODUKTBESCHREIBUNG

Schönheitsbehandlung. Konditionierend wirkende direkte Haarfarbe zum Beleben und Verstärken der Farbreflexe.

Insbesondere NASHI COLOR REFRESH 0.6 intense red ermöglicht:

- die Farbreflexe wiederzubeleben, damit die Farbe glänzend und lebendig bleibt (empfohlen für Kundinnen, die jede Woche in den Salon kommen)
- die Farbreflexe zu verstärken und eine stumpfe und matte Haarfarbe wiederzubeleben (empfohlen für Kundinnen, die 1-2 Mal im Monat in den Salon kommen)

NASHI COLOR REFRESH hält ungefähr 4-5 Wäschen. Die Variante 0.6 intense red wird für Kundinnen mit der Grundfarbe 4, 5, 6 und 7 empfohlen.

#### PLUS

Dank seiner mit Meereskollagen, Bio-Arganöl und Bio-Leinöl angereicherten Formulierung ermöglicht NASHI COLOR REFRESH eine pflegende Wirkung auf das Haar und revolutioniert so die Art und Weise, wie Sie den Farbpflegeteamservice im Salon anbieten.

#### ANWENDUNG

Mithilfe eines Kamms das Produkt auf das gewaschene und trocken getupfte Haar über die gesamte Länge auftragen. 3-5 Minuten einwirken lassen. Gründlich abspülen.

#### ES ENTHÄLT NICHT

Silikon, Parabene, PEG, EDTA.

#### VERPACKUNG

2 Stück pro Packung  
20 Stück pro Verpackung





## NASHI COLOR REFRESH

### NASHI COLOR REFRESH Radiant chestnut 0.7



NHC4707 - 300 ml e 9,9 fl.oz.

#### DESCRIZIONE PRODOTTO

Trattamento di bellezza. Colore diretto condizionante per ravvivare ed intensificare i riflessi.

In particolare, NASHI COLOR REFRESH 0.7 radiant chestnut consente di:

- Ravvivare il riflesso mantenendo il colore lucido e vivo (consigliato per clienti che vengono in Salone con frequenza settimanale)
- Intensificare il riflesso recuperando un colore spento ed opaco (consigliato per clienti che vengono in Salone 1-2 volte al mese)

NASHI COLOR REFRESH dura circa 4-5 lavaggi. La variante 0.7 radiant chestnut è consigliata per le clienti con tono base 4, 5, 6 e 7.

#### PLUS

Grazie alla sua formulazione arricchita con Collagene Marino, Olio Biologico di Argan e Olio di Lino Biologico, NASHI COLOR REFRESH permette di svolgere un'azione trattante sul capello rivoluzionando il modo di proporre il servizio di mantenimento colore in salone.

#### MODO D'USO

A capelli lavati e tamponati distribuire il prodotto sulle lunghezze aiutandosi con un pettine. Lasciare in posa dai 3 ai 5 minuti. Risciacquare abbondantemente.

#### NON CONTIENE

Siliconi, Parabeni, PEG, EDTA.

#### IMBALLO

2 pezzi per confezione  
20 pezzi per imballo

NHC4707 - 300 ml e 9,9 fl.oz.

#### PRODUKTBESCHREIBUNG

Schönheitsbehandlung. Konditionierend wirkende direkte Haarfarbe zum Beleben und Verstärken der Farbreflexe.

Insbesondere NASHI COLOR REFRESH 0.6 intense red ermöglicht:

- die Farbreflexe wiederzubeleben, damit die Farbe glänzend und lebendig bleibt (empfohlen für Kundinnen, die jede Woche in den Salon kommen)
- die Farbreflexe zu verstärken und eine stumpfe und matte Haarfarbe wiederzubeleben (empfohlen für Kundinnen, die 1-2 Mal im Monat in den Salon kommen)

NASHI COLOR REFRESH hält ungefähr 4-5 Wäschen. Die Variante 0.6 intense red wird für Kundinnen mit der Grundfarbe 4, 5, 6 und 7 empfohlen.

#### PLUS

Dank seiner mit Meereskollagen, Bio-Arganöl und Bio-Leinöl angereicherten Formulierung ermöglicht NASHI COLOR REFRESH eine pflegende Wirkung auf das Haar und revolutioniert so die Art und Weise, wie Sie den Farbpflegeteamservice im Salon anbieten.

#### ANWENDUNG

Mithilfe eines Kamms das Produkt auf das gewaschene und trocken getupfte Haar über die gesamte Länge auftragen. 3-5 Minuten einwirken lassen. Gründlich abspülen.

#### ES ENTHÄLT NICHT

Silikon, Parabene, PEG, EDTA.

#### VERPACKUNG

2 Stück pro Packung  
20 Stück pro Verpackung





**NASHI DECO**  
**NASHI BLONDY JOY**  
**BLUEDECO**

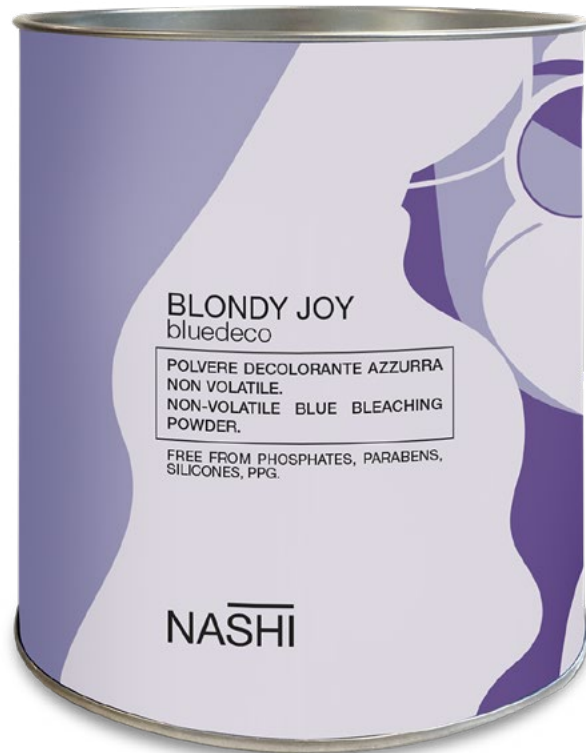

NS01206 - 500 g e 17 oz.

**DESCRIZIONE PRODOTTO**

Polvere decolorante azzurra non volatile Plex Action per un trattamento integrato di decolorazione, protezione e idratazione della fibra del capello. Grazie alla sua speciale formulazione basata su un insieme di polisaccaridi contenuti in una particolare alga, condiziona il capello e lo rende elastico, evitandone la rottura delle fibre. Ideale per schiariture come decolorazioni, mèches e colpi di sole. Raggiunge fino a 9 toni di schiaritura.

**BENEFICI**

- Tutti i servizi decolorazione: Shatush, Mèches, Balayages, Degradé
- Effetto antigiallo
- Schiariture fino a 9 toni
- Trattamento che schiarisce, protegge e idrata la fibra capillare.
- Ideale per tutti i tipi di capelli, anche basi scure e difficili.

**PLUS**

Assicura rispetto del capello, biondo luminoso e protetto. Grazie alla sua speciale formulazione basata su un insieme di polisaccaridi contenuti in una particolare alga, condiziona il capello e lo rende elastico, evitandone la rottura delle fibre.

**MODO D'USO**

Indossare i guanti. Miscelare con le emulsioni ossidanti NASHI rispettando le dosi consigliate, fino ad ottenere una crema omogenea. Non utilizzare strumenti metallici. Applicare su capelli asciutti non lavati evitando accuratamente di depositare il prodotto sulla cute. Lasciare in posa per un minimo di 20 a un massimo di 50 minuti, secondo il grado di decolorazione desiderato. Al termine, risciacquare abbondantemente ed eseguire uno shampoo specifico NASHI.

Aumentare i volumi e il tempo di posa a seconda del grado di decolorazione desiderato.

DILUIZIONE da 1:1½ a 2:2½	
VOLUMI	6-10-20-30-40 vol.
TEMPO	max 50 min.

**NON CONTIENE**

Fosfati, Parabeni, Siliconi, PPG.

**IMBALLO**

6 pezzi per confezione  
 12 pezzi per imballo

NS01206 - 500 g e 17 oz.

**PRODUKTBESCHREIBUNG**

Nichtflüchtiges hellblaues Entfärbepulver Plex Action für eine integrierte Entfärbbehandlung, Schutz und Feuchtigkeitsversorgung der Haarfaser. Dank seiner speziellen Formulierung, die auf einer Reihe von Polysacchariden basiert, die in einer bestimmten Meeresalge enthalten sind, pflegt es das Haar, macht es geschmeidig und beugt Faserbruch vor. Ideal für Aufhellungen wie Entfärbungen, Strähnchen und Highlights. Erreicht bis zu 9 Aufhellungsstufen.

**LEISTUNGEN**

- Alle Entfärbungsleistungen: Shatush, Strähnchen, Balayages, Degradé
- Wirkung gegen Gelbstich
- Aufhellungen bis um 9 Farbstufen
- Behandlung, die aufhellt, schützt und die Haarfaser mit Feuchtigkeit versorgt.
- Ideal für alle Haartypen, auch dunkle und schwierige Ansätze.

**PLUS**

Gewährt Schutz für das Haar, glänzendes und geschütztes Blond. Dank seiner speziellen Formulierung, die auf einer Reihe von Polysacchariden basiert, die in einer bestimmten Meeresalge enthalten sind, pflegt es das Haar, macht es geschmeidig und beugt Faserbruch vor.

**ANWENDUNG**

Handschuhe tragen. Mit den Oxidationsemulsionen NASHI mischen und dabei die empfohlene Dosis beachten, bis eine homogene Creme entsteht. Keine metallischen Instrumente verwenden. Auf das trockene, ungewaschene Haar auftragen und dabei sorgfältig vermeiden, dass sich das Produkt auf der Kopfhaut ablagert. Je nach gewünschtem Entfärbungsgrad mindestens 20 bis maximal 50 Minuten einwirken lassen. Anschließend gründlich ausspülen und mit einem spezifischen Shampoo von NASHI waschen.

Je nach gewünschtem Entfärbungsgrad die Volumen und die Einwirkzeit erhöhen.

VERDÜNNUNG von 1:1½ bis 2:2½	
VOLUMEN	6-10-20-30-40 vol.
ZEIT	max 50 min.

**ES ENTHÄLT NICHT**

Phosphate, Parabene, Silikone, PPG.

**VERPACKUNG**

6 Stück pro Packung  
 12 Stück pro Verpackung





**NASHI DECO**  
**NASHI BLONDY JOY**  
**WHITEDECO**

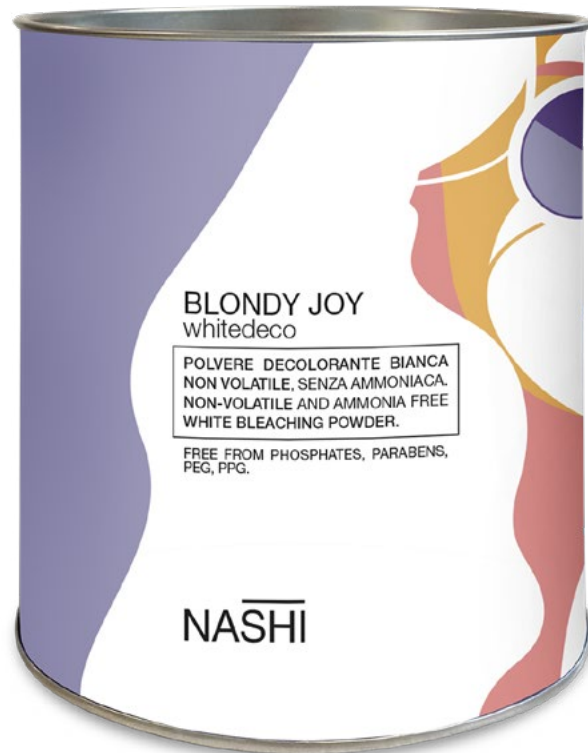

NS01207 - 500 g e 17 oz.

**DESCRIZIONE PRODOTTO**

Polvere decolorante bianca non volatile, senza ammoniaca e profumata alla rosa. Formulata con Olio di Jojoba, mantiene l'equilibrio idrolipidico del capello per la massima protezione. Ideale per ottenere schiariture (decolorazioni, mèches, colpi di sole) con riflessature più naturali lasciando i capelli idratati. Raggiunge fino a un massimo di 5 toni di schiaritura.

**BENEFICI**

- Riflessature più naturali
- Senza ammoniaca, estrema delicatezza
- Fino a 5 toni di schiaritura
- Ideale per sfumature più naturali
- Protezione estrema della fibra

**PLUS**

Assicura rispetto del capello, biondo luminoso e protetto, massimo comfort. Formulata con Olio di Jojoba, mantiene l'equilibrio idro-lipidico del capello per la massima protezione.

**MODO D'USO**

Indossare i guanti. Miscelare con le emulsioni ossidanti NASHI rispettando le dosi consigliate, fino ad ottenere una crema omogenea. Non utilizzare strumenti metallici. Applicare su capelli asciutti non lavati evitando accuratamente di depositare il prodotto sulla cute. Lasciare in posa per un minimo di 20 a un massimo di 45-50 minuti, secondo il grado di decolorazione desiderato. Al termine, risciacquare abbondantemente ed eseguire uno shampoo specifico NASHI.

Aumentare i volumi e il tempo di posa a seconda del grado di decolorazione desiderato.

DILUIZIONE da 1:1½ a 2:2½	
VOLUMI	6-10-20-30-40 vol.
TEMPO	max 50 min.

**NON CONTIENE**

Fosfati, Parabeni, PEG, PPG.

**IMBALLO**

6 pezzi per confezione  
 12 pezzi per imballo

NS01207 - 500 g e 17 oz.

**PRODUKTBESCHREIBUNG**

Nichtflüchtiges weißes Entfärbepulver ohne Ammoniak und mit Rosenduft. Die Formulierung mit Jojobaöl erhält das hydro-lipidische Gleichgewicht des Haares für maximalen Schutz. Ideal für Aufhellungen (Entfärbungen, Strähnen, Highlights) mit natürlicheren Farbreflexen und mit Feuchtigkeit versorgtem Haar. Erreicht bis zu maximal 5 Aufhellungsstufen.

**LEISTUNGEN**

- Natürlichere Farbreflexe
- Ohne Ammoniak, besonders sanft
- Bis zu 5 Aufhellungsstufen
- Ideal für natürlicheren Farbnuancen
- Extremer Schutz der Faser

**PLUS**

Gewährt Schutz für das Haar, glänzendes und geschütztes Blond, maximaler Komfort. Die Formulierung mit Jojobaöl erhält das hydro-lipidische Gleichgewicht des Haares für maximalen Schutz.

**ANWENDUNG**

Handschuhe tragen. Mit den Oxidationsemulsionen NASHI mischen und dabei die empfohlene Dosis beachten, bis eine homogene Creme entsteht. Keine metallischen Instrumente verwenden. Auf das trockene, ungewaschene Haar auftragen und dabei sorgfältig vermeiden, dass sich das Produkt auf der Kopfhaut ablagert. Je nach gewünschtem Entfärbungsgrad mindestens 20 bis maximal 50 Minuten einwirken lassen. Anschließend gründlich ausspülen und mit einem spezifischen Shampoo von NASHI waschen.

Je nach gewünschtem Entfärbungsgrad die Volumen und die Einwirkzeit erhöhen.

VERDÜNNUNG von 1:1½ bis 2:2½	
VOLUMEN	6-10-20-30-40 vol.
ZEIT	max 50 min.

**ES ENTHÄLT NICHT**

Phosphate, Parabene, Silikone, PPG.

**VERPACKUNG**

6 Stück pro Packung  
 12 Stück pro Verpackung





## NASHI MEMORY

### NASHI MEMORY 1/2/3 PERMANENT WAVE



NS01379 - Nashi Memory 1 500 ml € 17 fl.oz.  
NS01380 - Nashi Memory 2 500 ml € 17 fl.oz.  
NS01381 - Nashi Memory 3 500 ml € 17 fl.oz.

#### DESCRIZIONE PRODOTTO

Sistema di ondulazione cosmetica permanente per capelli naturali, naturali difficili, naturali sottili.

Disponibile in tre versioni:

- Memory 1: per capelli naturali, naturali difficili, naturali sottili
- Memory 2: per capelli sensibilizzati e capelli trattati
- Memory 3: per capelli molto sensibilizzati, sfruttati e con mèches

#### PLUS

Il complesso ELASTIN + fissa nel capello un nuovo effetto ultra elastico di memoria. Le qualità di ELASTIN + permettono alla cliente di vivere il cambiamento del suo capello con estrema naturalezza e in totale sicurezza. L'azione combinata di materie prime naturali, Cisteamine Hydro\_c e Keratina di Cashmere, permette di ottenere ottimi risultati tecnici, dalla perfetta definizione alla tenuta nel tempo dell'ondulazione senza impoverire la fibra del capello. Odourless.

#### MODO D'USO

Agitare bene prima dell'utilizzo. Lavare i capelli senza interessare la cute. Avvolgere i capelli umidi sui bigodini e saturare ogni bigodino con Nashi Memory 1. Coprire con una cuffia adeguata. Trascorso il tempo di posa (15 min. capelli naturali, 18 min. capelli naturali difficili, 12 min. capelli naturali sottili), risciacquare abbondantemente ogni bigodino con acqua tiepida e tamponare con una salvietta. Passare all'applicazione di Nashi Memory Fixer.

#### NON CONTIENE

Ammonia, Thioglycolates.

#### IMBALLO

3 pezzi per confezione  
12 pezzi per imballo

NS01379 - Nashi Memory 1 500 ml € 17 fl.oz.  
NS01380 - Nashi Memory 2 500 ml € 17 fl.oz.  
NS01381 - Nashi Memory 3 500 ml € 17 fl.oz.

#### PRODUKTBESCHREIBUNG

System zur dauerhaften kosmetischen Wellenbildung für natürliches, schwieriges natürliches und dünnes natürliches Haar.

Verfügbar in drei Versionen:

- Memory 1: für natürliches, schwieriges natürliches, dünnes natürliches Haar
- Memory 2: für sensibilisiertes und behandeltes Haar
- Memory 3: für sehr sensibilisiertes, geschädigtes Haar und mit Strähnen

#### PLUS

Der ELASTIN + Komplex fixiert im Haar einen neuen ultraelastischen Memory-Effekt. Die Eigenschaften von ELASTIN + ermöglichen der Kundin, die Veränderung ihres Haares mit äußerster Natürlichkeit und völliger Sicherheit zu erleben. Die kombinierte Wirkung der natürlichen Rohstoffe, Cysteamine Hydro\_c und Cashmere-Kreatin, ermöglicht hervorragende technische Ergebnisse, von perfekter Definition bis hin zu lang anhaltender Welligkeit, ohne die Haarfaser zu belasten. Geruchlos.

#### ANWENDUNG

Vor Gebrauch gut schütteln. Die Haare ohne die Kopfhaut waschen. Das feuchte Haar auf Lockenwickler wickeln und jeden Lockenwickler mit Nashi Memory 1 tränken. Mit einer geeigneten Haube abdecken. Nach der Einwirkzeit (15 Min. natürliches Haar, 18 Min. schwieriges natürliches Haar, 12 Min. dünnes natürliches Haar) jeden Lockenwickler gründlich mit warmem Wasser abspülen und mit einem Handtuch abtupfen. Anschließend Nashi Memory Fixer auftragen.

#### ES ENTHÄLT NICHT

Ammoniak, Thioglykolate.

#### VERPACKUNG

3 Stück pro Packung  
12 Stück pro Verpackung





## NASHI MEMORY

### NASHI MEMORY FIXER



NS00918 - 1000 ml e 33,8 fl.oz.

#### DESCRIZIONE PRODOTTO

Fissatore istantaneo condizionante arricchito con Proteine del Grano. Utilizzare esclusivamente con NASHI MEMORY 1/2/3.

#### PLUS

Il complesso ELASTIN + fissa nel capello un nuovo effetto ultra elastico di memoria. Le qualità di ELASTIN + permettono alla cliente di vivere il cambiamento del suo capello con estrema naturalezza e in totale sicurezza. L'azione combinata di materie prime naturali, Cisteamine Hydro\_c e Keratina di Cashmere, permette di ottenere ottimi risultati tecnici, dalla perfetta definizione alla tenuta nel tempo dell'ondulazione senza impoverire la fibra del capello. Odourless.

#### MODO D'USO

Applicare sui capelli precedentemente trattati con Nashi Memory 1/2/3, lasciando in posa 5-6 minuti. Risciacquare con acqua tiepida e togliere i bigodini. Successivamente ripetere l'operazione di neutralizzazione. Risciacquare definitivamente.

#### IMBALLO

6 pezzi per confezione  
6 pezzi per imballo

NS00918 - 1000 ml e 33,8 fl.oz.

#### PRODUKTBESCHREIBUNG

Sofort wirkender konditionierender Haarfestiger mit Weizenproteinen. Ausschließlich mit NASHI MEMORY 1/2/3 verwenden.

#### PLUS

Der ELASTIN + Komplex fixiert im Haar einen neuen ultraelastischen Memory-Effekt. Die Eigenschaften von ELASTIN + ermöglichen der Kundin, die Veränderung ihres Haares mit äußerster Natürlichkeit und völliger Sicherheit zu erleben. Die kombinierte Wirkung der natürlichen Rohstoffe, Cysteamine Hydro\_c und Cashmere-Kreatin, ermöglicht hervorragende technische Ergebnisse, von perfekter Definition bis hin zu lang anhaltender Welligkeit, ohne die Haarfaser zu belasten. Geruchlos.

#### ANWENDUNG

Auf das zuvor mit Nashi Memory 1/2/3 behandelte Haar auftragen und 5-6 Minuten einwirken lassen. Mit warmem Wasser abspülen und die Lockenwickler entfernen. Anschließend den Neutralisierungsvorgang wiederholen. Gründlich ausspülen.

#### VERPACKUNG

6 Stück pro Packung  
6 Stück pro Verpackung



NASHI

SUPPORTS



## NASHI ARGAN MEN SUPPORTS

### NASHI ARGAN MEN BROWN GIFT POCLETTE



PK901B

#### DESCRIZIONE PRODOTTO

Pochette in cotone per stimolare la composizione di un'idea regalo.

#### MATERIALE

Cotone drill marrone

#### FORMATO

21 x 21 cm

#### IMBALLO

3 pezzi per confezione

\*il cartellino è a solo scopo illustrativo

PK901B

#### PRODUKTBESCHREIBUNG

Baumwoll-Pochette als Anreiz für eine Geschenkidee.

#### MATERIAL

Baumwolldrillich, braun

#### FORMAT

21 x 21 cm

#### VERPACKUNG

3 Stück pro Paket

\* das Schild ist lediglich als Beispiel gedacht







## NASHI FILLER THERAPY SUPPORTS

### NASHI FILLER THERAPY STATION



PK843A

#### DESCRIZIONE PRODOTTO

Base di lavoro per 3 prodotti.

#### MATERIALE

Metallo verniciato a polvere

#### DIMENSIONE

34 x 20 x 7 (h) cm

#### IMBALLO

1 pz.

PK843A

#### PRODUKTBESCHREIBUNG

Arbeitsbasis für 3 Produkte.

#### MATERIAL

Pulverbeschichtetes Metall.

#### GRÖSSE

34 x 20 x 7 (h) cm

#### VERPACKUNG

1 Stk.





## NASHI FILLER THERAPY SUPPORTS

### NASHI BOWL AND BRUSH KIT



PK691L

#### DESCRIZIONE PRODOTTO

Elegante ciotola per colore, in legno, completa di pennellessa con setole in fibre naturali.

#### MATERIALE

Legno di frassino certificato (FSC) con trattamento impermeabilizzante. Pennellessa con setole in fibra naturale. Personalizzazione a laser con logo NASHI.

#### DIMENSIONE

Ciotola: 13 (Ø) cm

#### IMBALLO

1 pz.

PK691L

#### PRODUKTBESCHREIBUNG

Elegante Holzschüssel für Farbe, inklusive Flachpinsel mit Naturfaserborsten.

#### MATERIAL

Zertifiziertes Eschenholz (FSC) mit undurchlässiger Behandlung. Flachpinsel mit Naturfaserborsten. Gelaserte Personalisierung mit NASHI-Logo.

#### GRÖSSE

Bowl: 13 (Ø) cm

#### VERPACKUNG

1 Stk.





## NASHI PROFESSIONAL SUPPORTS

### NASHI DISPOSAL GLOVES



JC993A - Standard

#### DESCRIZIONE PRODOTTO

Guanti monouso Nashi certificati per la massima tutela dell'operatore.

#### MATERIALE

PE ad alto spessore impermeabile

#### IMBALLO

Box 50 pz.

JC993A - Standard

#### PRODUKTBESCHREIBUNG

Zertifizierte Nashi Einweghandschuhe für maximalen Schutz der Friseurin oder des Friseurs.

#### MATERIAL

PE mit starker undurchlässiger Dicke

#### VERPACKUNG

Schachtel 50 Stk.





## NASHI PROFESSIONAL SUPPORTS

### NASHI DISPOSAL TOWELS



ZZ00905D

#### DESCRIZIONE PRODOTTO

Pratici asciugamani usa e getta Landoll in spun lace, il tessuto non tessuto estremamente soffice e morbido ad alto assorbimento. Sono ideali per ottimizzare e semplificare il lavoro in salone.

#### MATERIALE

Spun lace

#### DIMENSIONE

40 x 80 cm

#### IMBALLO

Box 500 pz.

ZZ00905D

#### PRODUKTBESCHREIBUNG

Praktische Landoll Einweg-Handschuhe aus Spunlace, einem extrem weichen Vliesstoff mit hoher Saugfähigkeit. Ideal zur Optimierung und Vereinfachung der Arbeit im Salon.

#### MATERIAL

Spunlace

#### GRÖSSE

40 x 80 cm

#### VERPACKUNG

Schachtel 500 Stk.





## NASHI PROFESSIONAL SUPPORTS

### NASHI COLOR BRUSH



CO00967

#### DESCRIZIONE PRODOTTO

Pennellessa Nashi realizzata con setole ritorte per garantire una migliore adesione del colore al capello.

#### MATERIALE

PVC bianco

#### DIMENSIONE

Setole: 5 cm  
Manico: da 21 cm

#### IMBALLO

36 pz.

CO00967

#### PRODUKTBESCHREIBUNG

Nashi Flachpinsel aus gedrehten Borsten zur Gewährleistung einer besseren Haftung der Farbe am Haar.

#### MATERIAL

weißes PVC

#### GRÖSSE

Borsten: 5 cm  
Griff: 21 cm

#### VERPACKUNG

36 Stk.





## NASHI PROFESSIONAL SUPPORTS

### NASHI PROFESSIONAL COLOR BOWL - 300 ML



CO00982

#### DESCRIZIONE PRODOTTO

Ciotola standard provvista di manico; comoda e pratica, ideale per facilitare la preparazione dei servizi tecnici.

#### MATERIALE

PVC bianco

#### DIMENSIONE

Ciotola: 12 (Ø) cm

#### IMBALLO

20 pz.

CO00982

#### PRODUKTBESCHREIBUNG

Bequeme und zweckmäßige Standard-Schüssel mit Griff, ideal zur Erleichterung der Vorbereitung des technischen Service.

#### MATERIAL

weißes PVC

#### GRÖSSE

Schüssel: ø 12 cm

#### VERPACKUNG

20 Stk.





## NASHI PROFESSIONAL SUPPORTS PROFESSIONAL APRON



ZZ01047B - tg. S / M  
ZZ01047C - tg. L / XL

### DESCRIZIONE PRODOTTO

Pratico Salvamacchia professionale Nashi, utile per proteggere gli indumenti del colore mentre si realizza il servizio colore. È provvisto di due tasche a scomparsa sui fianchi e di chiusura su spalle con bottone.

### MATERIALE

Tessuto professionale antimacchia che non si stropiccia resistente a decolorante e tinte

### TAGLIE

Disponibile in due taglie: S/M – L/XL

### IMBALLO

1 pz.

ZZ01047B - tg. S / M  
ZZ01047C - tg. L / XL

### PRODUKTBESCHREIBUNG

Nashi Profi-Färbeschürze zum Schutz der Kleidung der Koloristin oder des Koloristen beim Färben. Mit mehreren Vordertaschen für das Handwerkszeug.

### MATERIAL

Undurchlässige Synthetik

### GRÖSSE

In zwei Größen erhältlich: S/M – L/XL

### VERPACKUNG

1 Stk.





## NASHI PROFESSIONAL SUPPORTS

### NASHI DISPOSAL APRON



CO00911B

#### DESCRIZIONE PRODOTTO

Mantella monouso professionale Nashi certificata per la massima protezione della cliente.

#### MATERIALE

Impermeabile

#### DIMENSIONE

Maxi 130 x 130 cm

#### IMBALLO

Box 30 pz.

CO00911B

#### PRODUKTBESCHREIBUNG

Zertifizierter Nashi Profi-Einwegumhang für maximalen Schutz der Kundschaft.

#### MATERIAL

Undurchlässig

#### GRÖSSE

Maxi 130 x 130 cm

#### VERPACKUNG

Schachtel 30 Stk.







## NASHI PROFESSIONAL SUPPORTS CUT & COLOR BLACK CAPE



CO00975B

### DESCRIZIONE PRODOTTO

Mantella Taglio & Colore professionale Landoll. Protegge gli indumenti della cliente durante le delicate operazioni del servizio colore. Può essere utilizzata anche per il taglio. Taglia del collo regolabile per una vestibilità perfetta grazie alla presenza di 6 bottoni. Presenta dei tagli a livello della braccia per permettere libertà di movimento alla cliente.

### MATERIALE

Sintetico impermeabile antimacchia

### DIMENSIONE

Standard

### IMBALLO

1 pz.

CO00975B

### PRODUKTBESCHREIBUNG

Professional cut & color cape. Protects the customer's clothing during the delicate operations of the color service. It can also be used for cutting. The size of the collar is adjustable thanks to the presence of 6 buttons, for a comfortable fit perfect. It has cuts at the level of the arms to allow freedom of movement for the client.

### MATERIAL

Waterproof antispot synthetic fabric

### GRÖSSE

Standard

### VERPACKUNG

1 pc.





## NASHI PROFESSIONAL SUPPORTS T-SHIRT NASHISTAR



ZZ0413A - Nashi Argan T-Shirt  
Nashistar Donna - tg. S  
ZZ0413B - Nashi Argan T-Shirt  
Nashistar Donna - tg. M  
ZZ0413C - Nashi Argan T-Shirt  
Nashistar Uomo - tg. M  
ZZ0413D - Nashi Argan T-Shirt  
Nashistar Uomo - tg. L

### DESCRIZIONE PRODOTTO

Pratica maglietta in tessuto anti macchia, taglio classico con scollo a girocollo.

### MATERIALE

100% cotone.

### TAGLIE

Disponibile in due taglie per donna: S e M.  
Disponibile in due taglie per uomo: M e L.

### IMBALLO

1 pz.

ZZ0413A - Nashi Argan T-Shirt  
Nashistar Woman - Größe S  
ZZ0413B - Nashi Argan T-Shirt  
Nashistar Woman - Größe M  
ZZ0413C - Nashi Argan T-Shirt  
Nashistar Men - Größe M  
ZZ0413D - Nashi Argan T-Shirt  
Nashistar Men - Größe L

### PRODUKTBESCHREIBUNG

Praktisches T-Shirt aus fleckenabweisendem Stoff, klassischer Schnitt mit Rundhalsausschnitt.

### MATERIAL

100 % Baumwolle.

### GRÖSSE

Erhältlich in zwei Größen für die Dame: S und M.  
Erhältlich in zwei Größen für den Herrn: M und L.

### VERPACKUNG

1 Stück.





## NASHI PROFESSIONAL SUPPORTS

### FELPE NASHISTAR



ZZ0413I - Nashi Argan Felpa Nashistar Donna tg. S  
ZZ0413L - Nashi Argan Felpa Nashistar Donna tg. M  
ZZ0413M - Nashi Argan Felpa Nashistar Uomo tg. M  
ZZ0413N - Nashi Argan Felpa Nashistar Uomo tg. L

#### DESCRIZIONE PRODOTTO

Pratica felpa in tessuto anti macchia, taglio classico con scollo a girocollo.

#### MATERIALE

100% cotone.

#### TAGLIE

Disponibile in due taglie per donna: S e M.  
Disponibile in due taglie per uomo: M e L.

#### IMBALLO

1 pz.

ZZ0413I - Nashi Argan Sweatshirt Nashistar Woman  
Größe S

ZZ0413L - Nashi Argan Sweatshirt Nashistar Woman  
Größe M

ZZ0413M - Nashi Argan Sweatshirt Nashistar Men  
Größe M

ZZ0413N - Nashi Argan Sweatshirt Nashistar Men  
Größe L

#### PRODUKTBESCHREIBUNG

Praktisches Sweatshirt aus fleckenabweisendem Stoff, klassischer Schnitt mit Rundhalsausschnitt.

#### MATERIAL

100 % Baumwolle.

#### GRÖSSE

Erhältlich in zwei Größen für die Dame: S und M.

Erhältlich in zwei Größen für den Herrn: M und L.

#### VERPACKUNG

1 Stück.





## NASHI PROFESSIONAL SUPPORTS

### SHAMPOO AND CONDITIONER DISPENSER PUMP



PKNS843A - PKNS649E

#### DESCRIZIONE PRODOTTO

Pratico dispenser da utilizzare per l'erogazione del prodotto.

#### MATERIALE

PE

#### CAPACITÀ

3 cc

#### IMBALLO

Scatola da 300 pz.

PKNS843A - PKNS649E

#### PRODUKTBESCHREIBUNG

Praktischer Spender für die Produktausgabe.

#### MATERIAL

PE

#### FASSUNGSVERMÖGEN

3 cc

#### VERPACKUNG

Schachtel mit 300 Stk.





## NASHI PROFESSIONAL SUPPORTS

### NASHI ARGAN VINTAGE TROLLEY

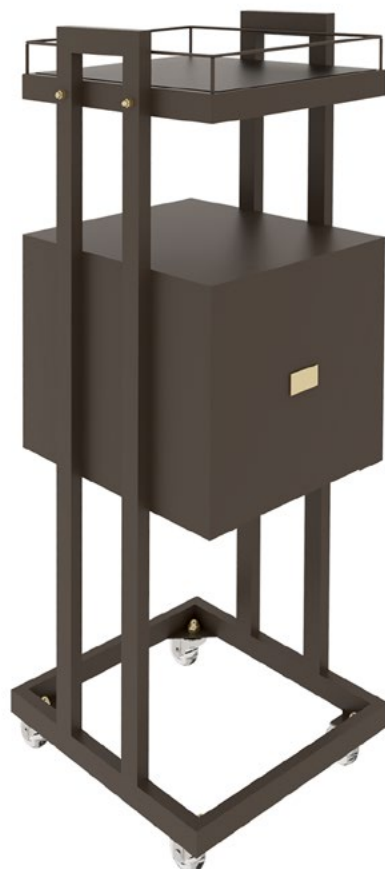
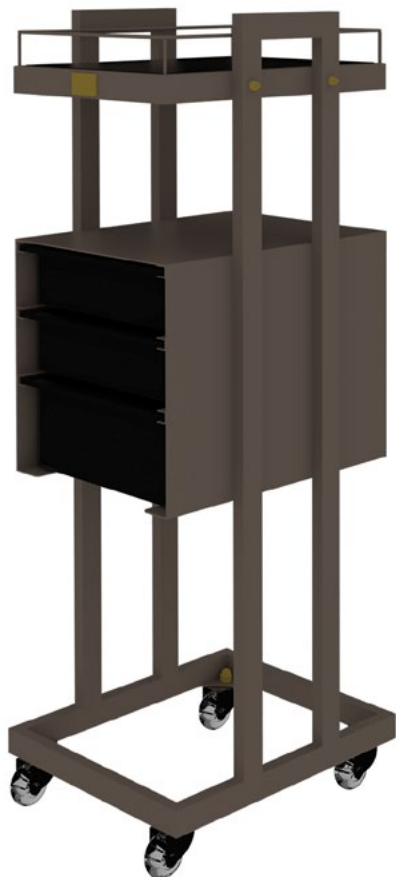

ZZ00967

#### DESCRIZIONE PRODOTTO

Carrello professionale in metallo verniciato personalizzato Nashi Argan. Il carrello è composto da 2 cassetti medi e uno grande, ripiano superiore con tappetino antiscivolo, rotelle e due comode maniglie.

#### MATERIALE

Metallo verniciato a polvere

#### FORMATO

29,5 x 37 x 96 (h) cm

#### IMBALLO

1 pezzo

ZZ00967

#### PRODUKTBESCHREIBUNG

Profi-Wagen aus lackiertem Metall, Ausführung Nashi Argan. Der Wagen verfügt über 2 mittelgroße Schubladen und eine große, einen Ablagefläche mit rutschfester Matte, Räder und zwei praktische Griffe.

#### MATERIAL

Pulverbeschichtetes Metall.

#### FORMAT

29,5 x 37 x 96 (h) cm

#### VERPACKUNG

1 Stück





## NASHI PROFESSIONAL SUPPORTS

### NASHI ARGAN TROLLEY



ZZ01034B

#### DESCRIZIONE PRODOTTO

- Piastra porta Phon e spazzola a scomparsa
- Ruote speciali tagliacapelli
- 4 cassette con separatori

#### MATERIALE

Struttura: legno e metallo  
Cassetti in plastica

#### FORMATO

31 x 40 x 85 (h) cm

#### IMBALLO

1 pezzo  
Carrello da assemblare, gambe smontate.

ZZ01034B

#### PRODUKTBESCHREIBUNG

- Einklappbarer Föhn- und Bürstenhalter
- Spezielle Haarschneideräder
- 4 Schubladen mit Trennwänden

#### MATERIAL

Struktur: Holz und Metall  
Schubladen aus Kunststoff

#### FORMAT

31 x 40 x 85 (h) cm

#### VERPACKUNG

1 Stück  
Wagen zum Zusammenbauen, demontierte Beine.





## NASHI PROFESSIONAL SUPPORTS

### NASHI ARGAN PROFESSIONAL HAIR DRYER superpowerful AC motor



ZZ01041

#### DESCRIZIONE PRODOTTO

Asciugacapelli professionale made by Elchim Milano in esclusiva per Nashi Argan.

- Potente e rispettoso: riduce di oltre il 30% il tempo di asciugatura e chiude le cuticole del capello
- Ideale su tutti i tipi di capelli: pieghe che durano più tempo
- Sistema ionic-ceramic: nutre i capelli rendendoli più lucenti ed idratati
- Versatile: pieghe perfette anche alla prima velocità
- Ergonomia innovativa: distribuisce il peso sull'avambraccio, evita problemi di tunnel carpale e al polso
- Silenziatore incorporato: riduce l'inquinamento acustico in salone
- Basse emissioni elettromagnetiche: alleato della tua salute
- Design elegante: arreda il salone in modo esclusivo

#### CARATTERISTICHE TECNICHE

220-240V~ 50-60Hz 2000-2400W

#### IMBALLO

1 pezzo per confezione  
12 pezzi per imballo

ZZ01041

#### PRODUKTBESCHREIBUNG

Profi-Fön von Elchim Milano, exklusives Modell für Nashi Argan.

- Leistungsstark und schonend: Verkürzt die Fönzeit um mehr als 30% und verschließt die Cuticula
- Ideal für alle Haartypen: Fönfrisuren, die länger halten
- Keramik-Ionen-System: nährt das Haar, verleiht ihm Glanz und Feuchtigkeit
- Vielfältig: perfekte Fönfrisuren auch mit der ersten Stufe
- Innovative Ergonomie: gleichmäßige Gewichtsverteilung auf den Unterarm, vermeidet Probleme mit dem Karpaltunnel und am Handgelenk
- Eingebauter Schalldämpfer: senkt die Geräuschkulisse im Salon
- Geringe elektromagnetische Strahlung: ein Verbündeter, wenn es um Ihre Gesundheit geht
- Elegantes Design: ein exklusiver Touch für Ihren Salon

#### TECHNISCHE MERKMALE

220-240V / ca. 50-60Hz / 2000-2400W

#### VERPACKUNG

1 Stück pro Paket  
12 Stück pro Verpackung





## NASHI PROFESSIONAL SUPPORTS

### NASHI ARGAN PROFESSIONAL HAIR DRYER superpowerful AC motor (schuko)



ZZ01041B

#### DESCRIZIONE PRODOTTO

Asciugacapelli professionale made by Elchim Milano in esclusiva per Nashi Argan.

- Potente e rispettoso: riduce di oltre il 30% il tempo di asciugatura e chiude le cuticole del capello
- Ideale su tutti i tipi di capelli: pieghe che durano più tempo
- Sistema ionic-ceramic: nutre i capelli rendendoli più lucenti ed idratati
- Versatile: pieghe perfette anche alla prima velocità
- Ergonomia innovativa: distribuisce il peso sull'avambraccio, evita problemi di tunnel carpale e al polso
- Silenziatore incorporato: riduce l'inquinamento acustico in salone
- Basse emissioni elettromagnetiche: alleato della tua salute
- Design elegante: arreda il salone in modo esclusivo

#### CARATTERISTICHE TECNICHE

220-240V~ 50-60Hz 2000-2400W

Presa Schuko.

#### IMBALLO

1 pezzo per confezione  
12 pezzi per imballo

ZZ01041B

#### PRODUKTBESCHREIBUNG

Professioneller Haartrockner von Elchim Milano exklusiv für Nashi Argan.

- Der Stärkste: Reduziert die Trocknungszeit um mehr als 30 % und schließt die Haarkutikula
- Ideal für alle Haartypen: Frisuren, die länger halten
- Ionen-Keramik-System: pflegt das Haar, macht es glänzender und hydratisierter
- Vielseitig: Perfektes Haarstyling auch bei niedriger Geschwindigkeit
- Innovative Ergonomie: Das Gewicht wird auf den Unterarm verteilt, wodurch ein Karpaltunnelsyndrom und eine Belastung des Handgelenks vermieden werden
- Eingebauter Schalldämpfer: Reduziert die Lärmbelastung im Salon. • Geringe elektromagnetische Emissionen: ein Verbündeter für Ihre Gesundheit. • Elegantes Design: Ein exklusiver Verbündeter im Salons

#### TECHNISCHE MERKMALE

220-240V~ 50-60Hz 2000-2400W

Schuko-Steckdose.

#### VERPACKUNG

1 Stück pro Paket  
12 Stück pro Verpackung







## NASHI PROFESSIONAL SUPPORTS

### NASHI ARGAN TURBAN

CO01012

#### DESCRIZIONE PRODOTTO

Turbante asciugacapelli con pratica chiusura a bottone e logo Nashi Argan. È altamente assorbente, garantisce un'asciugatura rapida ed una rilassante esperienza di utilizzo. Lavabile in lavatrice fino a 60°.

#### MATERIALE

100% cotone marrone

#### FORMATO

58 x 25 cm

#### IMBALLO

1 pezzo per confezione  
25 pezzi per imballo

CO01012

#### PRODUKTBESCHREIBUNG

Trockenturban mit praktischem Knopfverschluss und Nashi Argan-Logo. Bietet ein starkes Saugvermögen, gewährleistet schnelles Trocknen und eine entspannte Anwendung. Reinigung: Bis 60 °C in der Waschmaschine.

#### MATERIAL

100 % braune Baumwolle

#### FORMAT

58 x 25 cm

#### VERPACKUNG

1 Stück pro Paket  
25 Stück pro Verpackung





## NASHI PROFESSIONAL SUPPORTS

### NASHI ARGAN TOWEL

CO01011

#### DESCRIZIONE PRODOTTO

Salvietta Nashi Argan Jacquard marrone con logo in effetto rilievo.

#### MATERIALE

100% cotone

#### FORMATO

90 x 50 cm

#### IMBALLO

1 pezzo per confezione

CO01011

#### PRODUKTBESCHREIBUNG

Nashi Argan-Tuch, brauner Jacquard, mit 3D-Logo

#### MATERIAL

100 % Baumwolle

#### FORMAT

90 x 50 cm

#### VERPACKUNG

1 Stück pro Paket





## NASHI SPECIFICS SUPPORTS

### NASHI BACK WASHING STATION



ZZ00962B

#### DESCRIZIONE PRODOTTO

Station per formati area benessere in metallo verniciato personalizzato Nashi. Si compone di sei sedi per esporre formati da litro di Nashi Armonia, Nashi Argan Shampoo, Nashi Argan Conditioner, Nashi Argan Essential Energy, Nashi Silver e Blondy Joy Purple Shampoo.

#### MATERIALE

Metallo verniciato a polvere

#### DIMENSIONE

34 x 24 x 7 (h) cm

#### IMBALLO

1 pz.

ZZ00962B

#### PRODUKTBESCHREIBUNG

Ständer für Produktgrößen für den Wellnessbereich aus lackiertem Metall mit Nashi-Logo. Besteht aus sechs Fächern zur Ausstellung von Nashi Armonia, Nashi Argan Shampoo, Nashi Argan Conditioner, Nashi Argan Essential Energy, Nashi Silver und Blondy Joy Purple Shampoo in Litergrößen.

#### MATERIAL

Pulverbeschichtetes Metall.

#### GRÖSSE

34 x 24 x 7 (h) cm

#### VERPACKUNG

1 Stk.





# NASHI COLOR 3D AND NASHI COLOR 3D ZERO AMMONIA SUPPORTS

## NASHI COLOR 3D - ZERO AMMONIA CHART

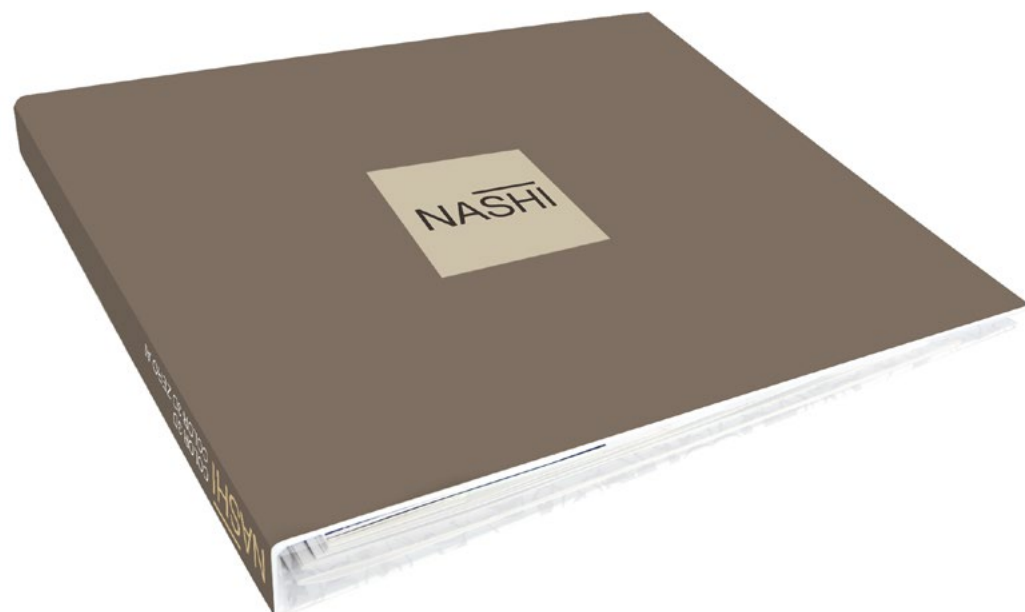

PK1009A

### DESCRIZIONE PRODOTTO

Cartella colori Nashi Color. Design by Kooltool, propone 119 nuances.

### MATERIALE

Cartonato plastificato

### DIMENSIONE

Chiusa: 25 x 32,5 cm  
Aperta: 53 x 32,5 cm

### IMBALLO

1 pz.

PK1009A

### PRODUKTBESCHREIBUNG

Farbkarte Nashi Color. Design by Kooltool, 119 angebotene Farbnuancen.

### MATERIAL

Laminierter Karton

### GRÖSSE

Geschlossen: 25 x 32,5 cm  
Geöffnet: 53 x 32,5 cm

### VERPACKUNG

1 Stück





## NASHI COLOR 3D LIGHT TONE ON TONE SUPPORTS

### NASHI COLOR 3D LIGHT TONE ON TONE CHART



PK1008A

#### DESCRIZIONE PRODOTTO

Cartella colori. Design by Kooltool, propone 43 nuan-  
ces.

#### MATERIALE

Cartonato plastificato

#### DIMENSIONE

Chiusa: 25 x 32,5 cm  
Aperta: 75 x 32,5 cm

#### IMBALLO

1 pz.

PK1008A

#### PRODUKTBESCHREIBUNG

Farbkarte. Design by Kooltool, 43 angebotene Farbnu-  
ancen.

#### MATERIAL

Laminierter Karton

#### GRÖSSE

Geschlossen: 25 x 32,5 cm  
Geöffnet: 75 x 32,5 cm

#### VERPACKUNG

1 Stück





## NASHI ARGAN RETAIL SUPPORTS

### NASHI ARGAN SACHET

NS01144

#### DESCRIZIONE PRODOTTO

Nashi Argan Sachet con Shampoo 30ml + Conditioner 30ml + Oil 5ml.

#### MATERIALE

Sacchettino in organza marrone

#### FORMATO

Shampoo 30 ml  
Conditioner 30 ml  
Oil 5 ml

#### IMBALLO

50 pezzi per confezione

NS01144

#### PRODUKTBESCHREIBUNG

Nashi Argan Sachet mit Shampoo (30 ml) + Balsam (30 ml) + Öl (5 ml).

#### MATERIAL

Beutel aus braunem Organza.

#### FORMAT

Shampoo 30 ml  
Conditioner 30 ml  
Oil 5 ml

#### VERPACKUNG

50 Stück pro Paket





## NASHI ARGAN RETAIL SUPPORTS

### NASHI ARGAN DEPLIANT

PK1011L-DE

#### DESCRIZIONE PRODOTTO

Depliant pieghevole dedicata alla cliente per presentare la linea capelli Nashi Argan.

#### MATERIALE

Carta Flora Gardenia

#### FORMATO

Chiuso: 9 x 12 cm

Aperto: 54 x 9 cm

#### IMBALLO

50 pezzi per confezione

PK1011L-DE

#### PRODUKTBESCHREIBUNG

Faltbroschüre für die Kundin zur Präsentation der Haarpflegelinie Nashi Argan.

#### MATERIAL

Papier Flora Gardenia

#### FORMAT

Geschlossen: 9 x 12 cm

Geöffnet: 54 x 9 cm

#### VERPACKUNG

50 Stück pro Packung





## NASHI ARGAN RETAIL SUPPORTS

### NASHI ARGAN INSTITUTIONAL BOX

PK036D

#### DESCRIZIONE PRODOTTO

Confezione regalo automontante con logo Nashi Argan.

#### MATERIALE

Cartoncino certificato FSC con fibre secondarie e fibre di cotone.

#### FORMATO

24,5 x 21 cm

#### IMBALLO

6 pezzi per confezione

PK036D

#### PRODUKTBESCHREIBUNG

Geschenkschachtel mit Nashi Argan-Logo.

#### MATERIAL

FSC-zertifizierter Karton mit Sekundär- und Baumwollfasern.

#### FORMAT

24,5 x 21 cm

#### VERPACKUNG

6 Stück pro Paket







## NASHI ARGAN RETAIL SUPPORTS

### NASHI ARGAN INSTITUTIONAL RIBBON

PK143G

#### DESCRIZIONE PRODOTTO

Nastro per confezione regalo in cotone con logo Nashi Argan.

#### MATERIALE

Nastro

#### FORMATO

50 m

#### IMBALLO

1 pezzo per confezione

PK143G

#### PRODUKTBESCHREIBUNG

Geschenkband aus Baumwolle mit Nashi Argan-Logo.

#### MATERIAL

Band

#### FORMAT

50 m

#### VERPACKUNG

1 Stück pro Paket





## NASHI ARGAN RETAIL SUPPORTS

### NASHI ARGAN INSTITUTIONAL TISSUE PAPER

PK143U

#### DESCRIZIONE PRODOTTO

Foglio in carta velina lisciata in colore beige con logo Nashi Argan per impreziosire le confezioni regalo.

#### MATERIALE

Carta velina

#### FORMATO

50 x 38 cm

#### IMBALLO

6 confezioni da 100 fogli

PK143U

#### PRODUKTBESCHREIBUNG

Bogen beiges Seidenpapier mit Nashi Argan-Logo für hochwertige Geschenkverpackungen.

#### MATERIAL

Seidenpapier

#### FORMAT

50 x 38 cm

#### VERPACKUNG

6 Verpackungseinheiten mit je 100 Blatt





## NASHI ARGAN RETAIL SUPPORTS

### NASHI ARGAN RETAIL SHOPPER

PK01Y

#### DESCRIZIONE PRODOTTO

Shopper retail in formato Small con 5 diverse grafiche.

#### MATERIALE

Carta patinata con finitura Soft Touch  
Maniglia: carta ritorna nera

#### FORMATO

18 x 8 x 25 cm

#### IMBALLO

500 pz. in gruppi da 25 pezzi per ogni soggetto

PK01Y

#### PRODUKTBESCHREIBUNG

Einkaufsbeutel, klein, mit 5 unterschiedlichen Designs.

#### MATERIAL

Kunstdruckpapier mit Soft Touch-Effekt  
Griff: verdrilltes Papier, schwarz

#### FORMAT

18 x 8 x 25 cm

#### VERPACKUNG

500 St. in Einheiten von 25 St. pro Person





## NASHI ARGAN RETAIL SUPPORTS

### NASHI ARGAN SAMPLES



NS01100 - Shampoo 15 ml € 0.5 fl.oz. x 12  
NS01139 - Conditioner 15 ml € 0.5 fl.oz. x 12  
NS00780 - Deep infusion 20 ml € 0.68 fl.oz.

#### DESCRIZIONE PRODOTTO

Permettono alle clienti di provare la reale qualità dei prodotti.

#### MATERIALE

PE

#### IMBALLO

NS01084:  
20 pezzi per confezione

NS01138:  
20 pezzi per confezione

NS00780:  
210 pezzi per confezione

NS01100 - Shampoo 15 ml € 0.5 fl.oz. x 12  
NS01139 - Conditioner 15 ml € 0.5 fl.oz. x 12  
NS00780 - Deep infusion 20 ml € 0.68 fl.oz.

#### PRODUKTBESCHREIBUNG

So können die Kundinnen und Kunden die wahre Qualität der Produkte selbst ausprobieren und spüren.

#### MATERIAL

PE

#### VERPACKUNG

NS01084:  
20 Stück pro Paket

NS01138:  
20 Stück pro Paket

NS00780:  
210 Stück pro Paket





# NASHI ARGAN RETAIL SUPPORTS

## NASHI ARGAN PAPER SACHET SAMPLES



NS00980 - Cleanser 5 ml e 0.17 fl.oz. x 12  
NS00982 - Oil 3 ml e 0.10 fl.oz. x 12  
NS00984 - The balm 5 ml e 0.17 fl.oz. x 12  
NS00986 - Shower Gel 10 ml e 0.33 fl.oz. x 12

### DESCRIZIONE PRODOTTO

Permettono ai clienti di provare la reale qualità dei prodotti.

### MATERIALE

PE

### IMBALLO

NS00980:  
20 pezzi per confezione

NS00982:  
20 pezzi per confezione

NS00984:  
20 pezzi per confezione

NS00986:  
20 pezzi per confezione

NS00980 - Cleanser 5 ml e 0.17 fl.oz. x 12  
NS00982 - Oil 3 ml e 0.10 fl.oz. x 12  
NS00984 - The balm 5 ml e 0.17 fl.oz. x 12  
NS00986 - Shower Gel 10 ml e 0.33 fl.oz. x 12

### PRODUKTBESCHREIBUNG

Mit diesen Mustern können die Kunden die wahre Qualität der Produkte ausprobieren.

### MATERIAL

PE

### VERPACKUNG

NS00980:  
20 Stück pro Paket

NS00982:  
20 Stück pro Paket

NS00984:  
20 Stück pro Paket

NS00986:  
20 Stück pro Paket





# NASHI ARGAN RETAIL SUPPORTS

## NASHI ARGAN

### HAIR TREATMENTS CUSTOMER DEPLIANT - GERMAN



PK646D-D-2

**DESCRIZIONE PRODOTTO**  
Dépliant capelli, viso e corpo.

**MATERIALE**  
Carta

**FORMATO**  
Chiuso: 12 x 8,8 cm  
Aperto: 60 x 34,3 cm

**IMBALLO**  
--

PK646D-D-2

**PRODUKTBESCHREIBUNG**  
Faltbroschüre für die Kundin zur Präsentation der Haar-  
pflegelinie Nashi Argan.

**MATERIAL**  
Papier

**FORMAT**  
Geschlossen: 12 x 8,8 cm  
Geöffnet: 60 x 34,3 cm

**VERPACKUNG**  
--





# NASHI ARGAN RETAIL SUPPORTS

## NASHI ARGAN

### HAIR TREATMENTS CUSTOMER DEPLIANT

Ad hoc language on request (Moq. 5000 pcs)

#### DESCRIZIONE PRODOTTO

X capelli, viso e corpo.

#### MATERIALE

Carta

#### FORMATO

Chiuso: 12 x 8,8 cm

Aperto: 60 x 34,3 cm

#### MOQ

5.000 pezzi

#### PRODUKTBESCHREIBUNG

Faltbroschüre für die Kundin zur Präsentation der Haarpflegelinie Nashi Argan.

#### MATERIAL

Papier

#### FORMAT

Geschlossen: 12 x 8,8 cm

Geöffnet: 60 x 34,3 cm

#### MOQ

5.000 pieces





# NASHI ARGAN RETAIL SUPPORTS

## NASHI ARGAN RETAIL PRICE LIST



PK1020F-DE

### DESCRIZIONE PRODOTTO

Listino rivendita pieghevole linea Nashi Argan.

### MATERIALE

In cartoncino certificato FSC con fibre secondarie e fibre di cotone

### FORMATO

21 x 21 cm

### IMBALLO

1 pezzo per confezione

PK1020F-DE

### PRODUKTBESCHREIBUNG

Verkaufspreisliste für die Produktlinie von Nashi Argan, faltbar.

### MATERIAL

FSC-zertifizierter Karton mit Sekundär- und Baumwollfasern

### FORMAT

21 x 21 cm

### VERPACKUNG

1 Stück pro Paket







## NASHI ARGAN POP MATERIALS

### NASHI ARGAN ARGAN WINDOW STICKER

ZZ01049C

#### DESCRIZIONE PRODOTTO

Adesivo da vetrina con logo NASHI ARGAN.

#### MATERIALE

--

#### FORMATO

20 x 20 cm

#### IMBALLO

1 pezzo per confezione

1 pezzo per imballo

ZZ01049C

#### PRODUKTBESCHREIBUNG

Vitrinenaufkleber mit NASHI ARGAN-Logo.

#### MATERIAL

--

#### FORMAT

20 x 20 cm

#### VERPACKUNG

1 Stück pro Paket

1 Stück pro Verpackung





## NASHI ARGAN POP MATERIALS

NASHI ARGAN

NASHI ARGAN WINDOW PLATE (on request)

ZZ01049B-EXP

### DESCRIZIONE PRODOTTO

Targa vetrina con logo NASHI ARGAN.

### MATERIALE

--

### FORMATO

27 x 27 cm

### IMBALLO

1 pezzo per confezione

1 pezzo per imballo

ZZ01049B-EXP

### PRODUKTBESCHREIBUNG

Vitrinenschild mit NASHI ARGAN-Logo.

### MATERIAL

--

### FORMAT

27 x 27 cm

### VERPACKUNG

1 Stück pro Paket

1 Stück pro Verpackung





## NASHI ARGAN POP MATERIALS

### NASHI ARGAN

NASHI ARGAN SELECTED SALON DISPLAY 90 cm (on request)



ZZ01050A

#### DESCRIZIONE PRODOTTO

Mobile espositivo da salone.

#### MATERIALE

Metallo.

#### FORMATO

90 cm

#### IMBALLO

1 pezzo per confezione

1 pezzo per imballo

ZZ01050A

#### PRODUKTBESCHREIBUNG

Ausstellungsmöbel für den Salon.

#### MATERIAL

Metal.

#### FORMAT

90 cm

#### VERPACKUNG

1 Stück pro Packung

1 Stück pro Verpackung





## NASHI ARGAN POP MATERIALS

### NASHI ARGAN

NASHI ARGAN SELECTED SALON DISPLAY 180 cm (on request)



ZZ01050B

#### DESCRIZIONE PRODOTTO

Mobile espositivo da salone.

#### MATERIALE

Metallo.

#### FORMATO

180 cm

#### IMBALLO

1 pezzo per confezione

1 pezzo per imballo

ZZ01050B

#### PRODUKTBESCHREIBUNG

Ausstellungsmöbel für den Salon.

#### MATERIAL

Metal.

#### FORMAT

180 cm

#### VERPACKUNG

1 Stück pro Packung

1 Stück pro Verpackung





## NASHI ARGAN POP MATERIALS

### NASHI ARGAN VINTAGE DESK PRESENTOIR



ZZ00959

#### DESCRIZIONE PRODOTTO

Espositore da banco con pannello intercambiabile.

#### MATERIALE

Struttura: metallo verniciato a polvere

Pannello: forex

#### FORMATO

Struttura: 31 x 25 x 32,5 cm

Pannello: 21,6 x 27,8 cm

#### IMBALLO

1 pezzo per confezione

ZZ00959

#### PRODUKTBESCHREIBUNG

Thekenaufsteller mit austauschbarem Paneel.

#### MATERIAL

Struktur: pulverbeschichtetes Metall

Paneel: Forex

#### FORMAT

Struktur: 31 x 25 x 32,5 cm

Paneel: 21,6 x 27,8 cm

#### VERPACKUNG

1 Stück pro Paket





## NASHI ARGAN POP MATERIALS

### NASHI ARGAN MAGNUM AMBER GLASS



NS00860 - NS00861

#### DESCRIZIONE PRODOTTO

Solo vetro con etichetta.

#### MATERIALE

Vetro

#### FORMATO

16 Ø x 23 (h) cm

#### IMBALLO

1 pezzo per confezione

NS00860 - NS00861

#### PRODUKTBESCHREIBUNG

Nur Glas mit Etikett.

#### MATERIAL

Glas

#### FORMAT

16 Ø x 23 (h) cm

#### VERPACKUNG

1 Stück pro Paket





## NASHI ARGAN POP MATERIALS

### NASHI ARGAN BRUSHES DESK DISPLAY



ZZ00964

#### DESCRIZIONE PRODOTTO

Espositore da banco per spazzole.

#### MATERIALE

Struttura: metallo

Pannello: carta

#### FORMATO

Struttura: 21 x 32 x 18,5 cm

#### IMBALLO

1 pezzo per confezione

ZZ00964

#### PRODUKTBESCHREIBUNG

Thekenaufsteller für Bürsten.

#### MATERIAL

Struktur: Metall

Paneel: Papier

#### FORMAT

Structure: 21 x 32 x 18,5 cm

#### VERPACKUNG

1 Stück pro Paket





## NASHI ARGAN POP MATERIALS

### NASHI ARGAN PRICE TAG 10X15 - HAIR

PK1029M-EXP-01A

#### DESCRIZIONE PRODOTTO

Cartellino prezzo, prodotti capelli Nashi Argan.

#### MATERIALE

Forex

#### FORMATO

10 x 15 cm

#### IMBALLO

1 pezzo per confezione

1 pezzo per imballo

PK1029M-EXP-01A

#### PRODUKTBESCHREIBUNG

Preisschild, Haarpflegeprodukte Nashi Argan.

#### MATERIAL

Forex

#### FORMAT

10 x 15 cm

#### VERPACKUNG

1 Stück pro Packung

1 Stück pro Verpackung







## NASHI ARGAN POP MATERIALS

### NASHI ARGAN PRICE TAG 10X15 - BODY

PK1029M-EXP-02A

#### DESCRIZIONE PRODOTTO

Cartellino prezzo 10x15, prodotti corpo Nashi Argan.

#### MATERIALE

Forex

#### FORMATO

10 x 15 cm

#### IMBALLO

1 pezzo per confezione

1 pezzo per imballo

PK1029M-EXP-02A

#### PRODUKTBESCHREIBUNG

Preisschild 10x15, Körperpflegeprodukte Nashi Argan.

#### MATERIAL

Forex

#### FORMAT

10 x 15 cm

#### VERPACKUNG

1 Stück pro Packung

1 Stück pro Verpackung





## NASHI ARGAN POP MATERIALS

### NASHI ARGAN PRICE TAG 10X15 - FACE

PK1029M-EXP-03A

#### DESCRIZIONE PRODOTTO

Cartellino prezzo 10x15, prodotti viso Nashi Argan.

#### MATERIALE

Forex

#### FORMATO

10 x 15 cm

#### IMBALLO

1 pezzo per confezione

1 pezzo per imballo

PK1029M-EXP-03A

#### PRODUKTBESCHREIBUNG

Preisschild 10x15, Gesichtspflegeprodukte Nashi Argan.

#### MATERIAL

Forex

#### FORMAT

10 x 15 cm

#### VERPACKUNG

1 Stück pro Packung

1 Stück pro Verpackung





## NASHI ARGAN POP MATERIALS

### NASHI ARGAN PRICE TAG 10X15 - FRAGRANCE

PK1029M-EXP-04A

#### DESCRIZIONE PRODOTTO

Cartellino prezzo 10x15, fragranze Nashi Argan.

#### MATERIALE

Forex

#### FORMATO

10 x 15 cm

#### IMBALLO

1 pezzo per confezione

1 pezzo per imballo

PK1029M-EXP-04A

#### PRODUKTBESCHREIBUNG

Preisschild 10x15, Düfte Nashi Argan.

#### MATERIAL

Forex

#### FORMAT

10 x 15 cm

#### VERPACKUNG

1 Stück pro Packung

1 Stück pro Verpackung





## NASHI ARGAN POP MATERIALS

### NASHI ARGAN PRICE TAG 10X15 - ESSENTIAL ENERGY

PK1029M-EXP-05A

#### DESCRIZIONE PRODOTTO

Cartellino prezzo 10x15cm, prodotti Nashi Argan Essential Energy.

#### MATERIALE

Forex

#### FORMATO

10 x 15 cm

#### IMBALLO

1 pezzo per confezione  
1 pezzo per imballo

PK1029M-EXP-05A

#### PRODUKTBESCHREIBUNG

Preisschild 10x15 cm, Produkte Nashi Argan Essential Energy.

#### MATERIAL

Forex

#### FORMAT

10 x 15 cm

#### VERPACKUNG

1 Stück pro Packung  
1 Stück pro Verpackung





## NASHI ARGAN POP MATERIALS

### NASHI ARGAN PRICE TAG 10X15 - MEN

PK1029M-EXP-06A

#### DESCRIZIONE PRODOTTO

Cartellino prezzo 10x15cm, prodotti uomo Nashi Argan.

#### MATERIALE

Forex

#### FORMATO

10 x 15 cm

#### IMBALLO

1 pezzo per confezione

1 pezzo per imballo

PK1029M-EXP-06A

#### PRODUKTBESCHREIBUNG

Preisschild 10x15 cm, Produkte für den Herrn Nashi Argan.

#### MATERIAL

Forex

#### FORMAT

10 x 15 cm

#### VERPACKUNG

1 Stück pro Packung

1 Stück pro Verpackung





## NASHI ARGAN POP MATERIALS

### NASHI ARGAN PRICE TAG 10X15 - SPECIFICS

PK1029M-EXP-07A

#### DESCRIZIONE PRODOTTO

Cartellino prezzo 10x15cm, prodotti Nashi specifici.

#### MATERIALE

Forex

#### FORMATO

10 x 15 cm

#### IMBALLO

1 pezzo per confezione

1 pezzo per imballo

PK1029M-EXP-07A

#### PRODUKTBESCHREIBUNG

Preisschild 10x15 cm, spezifische Produkte Nashi.

#### MATERIAL

Forex

#### FORMAT

10 x 15 cm

#### VERPACKUNG

1 Stück pro Packung

1 Stück pro Verpackung





## NASHI ARGAN POP MATERIALS

### NASHI ARGAN PRICE TAG 10X15 - STYLE

PK1029M-EXP-08A

#### DESCRIZIONE PRODOTTO

Cartellino prezzo 10x15cm, prodotti Nashi style.

#### MATERIALE

Forex

#### FORMATO

10 x 15 cm

#### IMBALLO

1 pezzo per confezione

1 pezzo per imballo

PK1029M-EXP-08A

#### PRODUKTBESCHREIBUNG

Preisschild 10x15 cm, Produkte Nashi style.

#### MATERIAL

Forex

#### FORMAT

10 x 15 cm

#### VERPACKUNG

1 Stück pro Packung

1 Stück pro Verpackung





nashi  
A R G A N

NASHI